

Edita: Ayuntamiento de Torrelodones

Alcaldesa Presidenta: Elena Biurrun

Comité de Medios Municipales de Comunicación:

Presidente: Ángel Guirao de Vierna, Concejal de
Comunicación y Atención al Vecino

Vicepresidenta: Paula Sereno, Concejala del PP

Vocal: Víctor A. Ibáñez, Representante del Grupo PSOE

Vocal: Patricia Díaz, Representante del Grupo
CONFLUENCIA CIUDADANA

Vocal: Gerardo de Pascual, Representante del Grupo
CIUDADANOS

Dirección:

Paloma Bejarano

e-mail: revista@ayto-torrelodones.org

Redacción:

Paloma Bejarano

e-mail: revista@ayto-torrelodones.org

José Luis Castilla

e-mail: revistatorre@ayto-torrelodones.org

Maquetación:

Rosa Orozco

e-mail: omdisenio@ayto-torrelodones.org

Diseño: Idea Hotel.

www.idealhotel.es

info@idealhotel.es

Editorial MIC

www.editorialmic.com

Tlf: 902 271 902

Distribuye: Publicidad Comercial 2004 S.L.

info@publicidadcomercial.com

Concejalia de Comunicación

Plaza de la Constitución, 12 - 2ª Planta.

(Edificio de Servicios Económicos).

28250 - Torrelodones

Teléfono: 91 859 29 05

web: [www.torrelodones.es/comunicacion/revista/
revistas-antiores](http://www.torrelodones.es/comunicacion/revista/revistas-antiores)

Distribución gratuita.

Tirada: 8.500 ejemplares

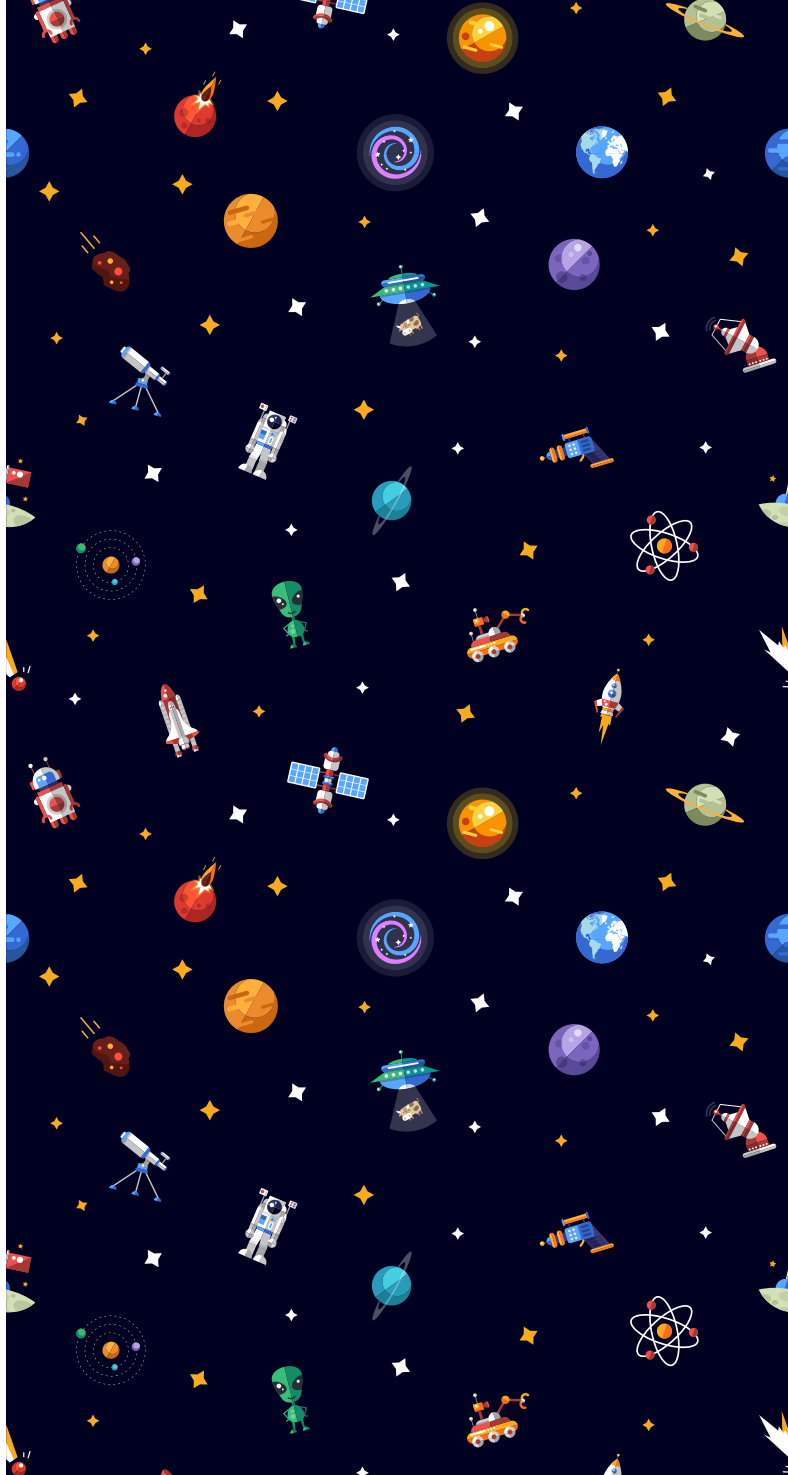



Un año más, el primero de mi segundo mandato como alcaldesa de Torrelodones, el Ayuntamiento publica una nueva edición de la Guía Municipal de Servicios en la que no solo se ha actualizada toda la información sino en la que también se incluyen las novedades que se han ido produciendo en los últimos meses.

En esta ocasión, como podéis comprobar, su publicación se ha adelantado varios meses con relación a la edición anterior, por lo que de esta manera su vigencia la hacemos coincidir con el próximo año, 2016, al que dentro de pocas semanas daremos la bienvenida y del que, ya os deseo por adelantado, que nos traiga a todos paz y prosperidad.

Como siempre el objetivo de esta Guía es, sencillamente, ofrecer la más completa, útil y actualizada información de nuestro pueblo, de sus servicios educativos y culturales, deportivos y administrativos, sanitarios y juveniles, pero también de ese cada día más denso y variado tejido social que conforman las cada vez más numerosas asociaciones de todo tipo que año a año van surgiendo y arraigando entre nosotros y que con su existencia esti-

mulan la participación ciudadana, poniendo así de manifiesto el espíritu vivo de Torrelodones.

De ahí que, como podéis comprobar, esta nueva edición es aún más amplia que la del año anterior, prueba del crecimiento de nuestro pueblo, lo que la convierte en un útil y eficaz instrumento de consulta sobre todas las alternativas que nuestro municipio pone a disposición tanto de sus habitantes como de las personas que nos visitan.

Al igual que en años anteriores una de las mayores preocupaciones en el momento de su elaboración ha sido confeccionar el Directorio de Empresas, ordenado por sectores, con el que ponemos un nuevo granito de arena al apoyar, y más en tiempos de crisis, al amplio tejido comercial que día a día nos ofrecen sus servicios. A todos ellos quiero agradecer su buen hacer diario.

Un cordial saludo

Elena Biurrun Saiz de Rozas
Alcaldesa de Torrelodones

ÍNDICE

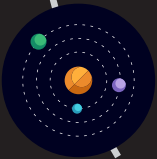
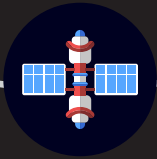
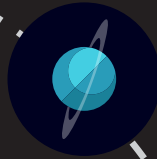
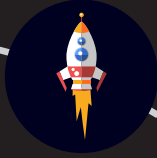
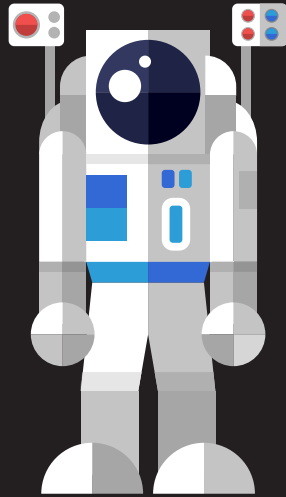

Corporación

- Alcaldesa - Presidenta **12**
- Concejalías **12**
- Grupo Municipal Vecinos por Torrelodones **13**
- Grupo Municipal Popular **14**
- Grupo Municipal Confluencia Ciudadana **14**
- Grupo Municipal Socialista **14**
- Grupo Municipal Ciudadanos Torrelodones **14**

Administración

- Secretaría - Registro - Padrón - Contratación **18**
- Intervención **18**
- Tesorería **18**
- Servicio de Atención al Vecino **18**
- Archivo Histórico Municipal **18**

Bienestar Social

- Servicios Sociales **22**
- Centro de Mayores **23**

Residencias Concertadas **24**

Consumo

Oficina Municipal de Consumo **28**

Cultura

- Casa de Cultura **32**
- Taquilla Teatro Bulevar **32**
- Escuela Municipal de Música y danza “Antón García Abril” **32**
- Talleres **33**
- Bibliotecas Municipales **35**

Deporte

- Servicio Municipal de Deportes - Polideportivo Municipal **38**
- Centro de Natación Torrelodones. Piscina Cubierta **39**
- Pádel People Torrelodones **40**

Desarrollo Local

- Desarrollo Local **42**
- Torreforum **42**

Educación

- Concejalía de Educación **44**
- Escuela Infantil Municipal “Las Ardillas” **44**
- Escuela Infantil “El Tomillar” **44**
- CEIP Los Ángeles **44**
- CEIP Nuestra Señora de Lourdes **45**
- CEIPSO El Encinar **45**
- CC San Ignacio de Loyola **45**
- Formación Profesional San Ignacio **45**
- CE CC Peñalar **46**
- Escuela Municipal de Idiomas “Miguel Hinojar” (EMIT) **46**
- Centro de Educación de Personas Adultas “Almaján” **46**
- Educación de Adultos de Torrelodones **46**
- Programas Profesionales **47**

Encuadernación Artesanal de Libros **47**

IES Diego Velázquez **47**

Escuela de Pensamiento Matemático “Miguel de Guzmán” **47**

Juventud

Zona Joven Torreforum **50**

Medio Ambiente

Concejalía de Medio Ambiente **52**

Punto Limpio **53**

Comunicaciones y Autorizaciones **54**

Campañas **54**

Urbanismo y Obras y Servicios

Área de Urbanismo **56**

Área de Obras y Servicios **57**

Servicios Funerarios **57**

Prensa y Comunicación

Concejalía de Comunicación **60**

Comité de Medios Municipales de Comunicación **60**

Medios de Comunicación Municipales **60**

Otros Medios de Comunicación **61**

Salud Pública

Centro de Salud de Torrelodones **64**

Hospitales de referencia **65**

Centros de especialidades **65**

Hospital Madrid - Torrelodones **65**

Gabinete Psicoterapéutico Municipal (infantojuvenil) **65**

Farmacias **65**

Seguridad

Concejalía de Seguridad **68**

Policía Local **68**

Servicio Municipal de Protección Civil **68**

Guardia Civil de Torrelodones **68**

Transportes

Transporte urbano **72**

Transporte interurbano **72**

Trenes de cercanías **73**

Taxis **73**

Información Adicional

Bancos **76**

Juzgado de Paz y Registro Civil de Torrelodones **77**

Notarías **77**

Registro de la Propiedad **77**

Servicio de Correos **77**

Asociaciones

- Asociaciones Culturales 80
- Asociaciones Deportivas 82
- Asociaciones Empresariales 84
- Asociaciones Juveniles 85
- Asociaciones de Mujeres 85
- Asociaciones No Gubernamentales 86
- Asociaciones de Padres 87
- Asociaciones Políticas 87
- Asociaciones Religiosas 89
- Asociaciones de Vecinos 89
- Otras Asociaciones 89

Parroquias

- Parroquia de la Asunción de Nuestra Señora 92
- Parroquia San Ignacio de Loyola 92
- Iglesia de la Merced 93

Teléfonos de interés

- Concejalías 96
- Grupos Políticos Municipales 96
- Administración 96
- Servicios Municipales 96
- Servicios 96
- Cultura 97
- Educación y Juventud 97
- Deportes 97
- Farmacias 97
- Seguridad 97
- Transporte 98
- Residencias de Mayores Concertadas 98
- Medios de Comunicación 98
- Asociaciones Empresariales 98
- Parroquias 98
- Partidos Políticos 98
- Sanidad 98

Calendario del Contribuyente 100

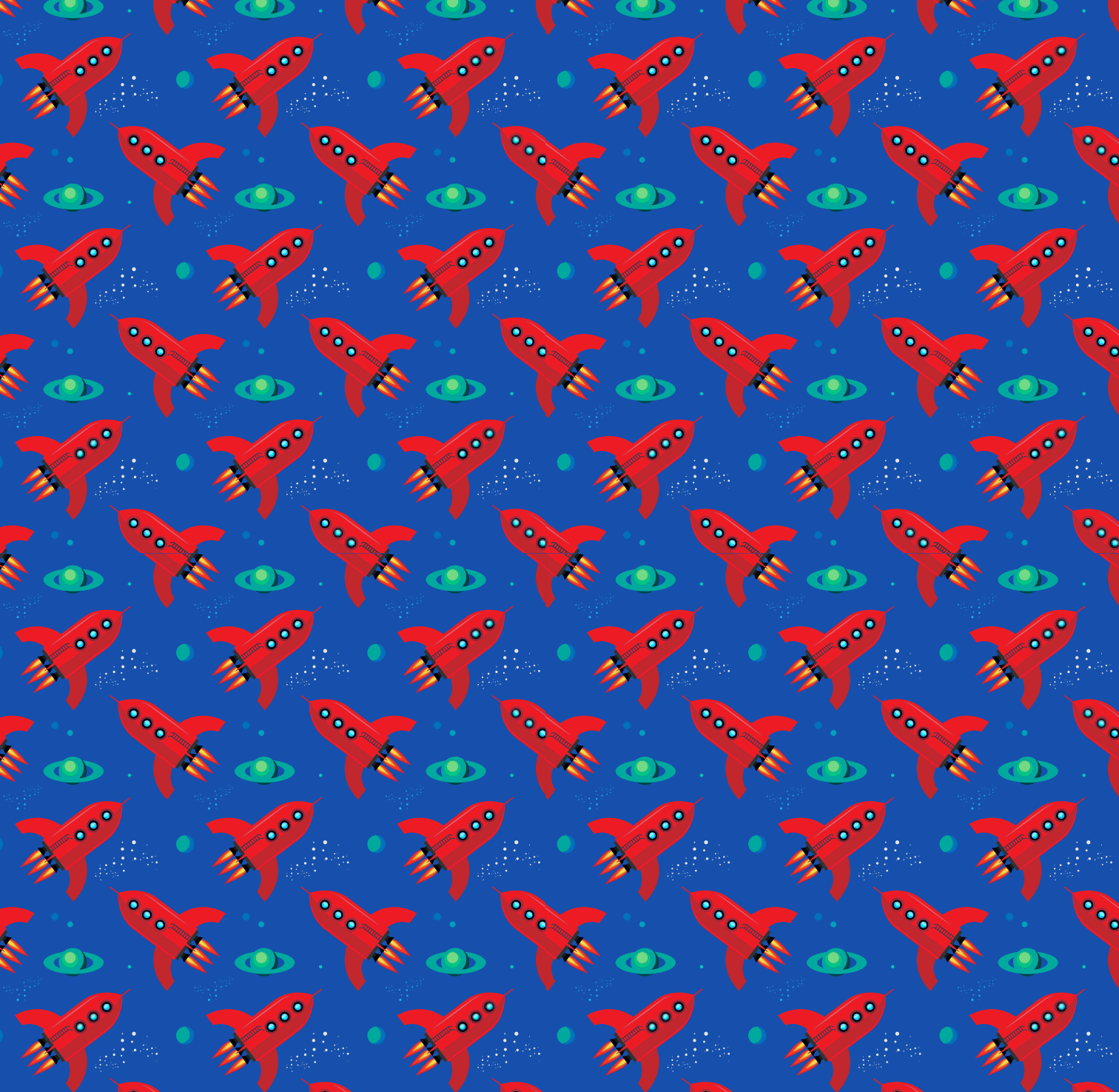



Corporación

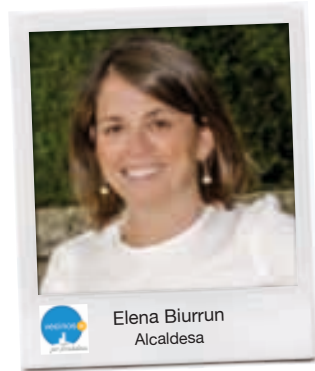

Elena Biurrun
Alcaldesa



Gonzalo Santamaría
Primer Teniente de Alcaldesa



Santiago Fernández
Segundo Teniente de Alcaldesa



Raquel Fernández
Tercera Teniente de Alcaldesa



Luis Collado
Cuarto Teniente de Alcaldesa



Rosa Rivet
Quinta Teniente de Alcaldesa



Carlos Beltrán
Sexto Teniente de Alcaldesa



Ángel Guirao
Séptimo Teniente de Alcaldesa



Celia Martín
Concejala de Nuevas Tecnologías



Hernando Martín
Concejal de Mantenimiento
urbano y Calidad de servicios



Luz Marina Vicen
Concejala de Eudcación,
Juventud e Infancia



Paula García
Concejala de Desarrollo
Local y Fiestas



Jorge García
Portavoz



Arturo Martínez
Concejal



Isabel Ruiz-Tarazona
Concejala



Rodolfo del Olmo
Portavoz adjunto



Paula Sereno
Concejala



Ángel Viñas
Concejal



Ana Martín
Concejal



Guillermo Martín
Concejal



Santiago San Martín
Concejal



Alcadesa- Presidenta

Ilma. Sra. D^a. Elena Biurrun.
Plaza de la Constitución, 1.

Teléfono: 91 856 21 12
Fax: 91 859 55 28
E-mail:
alcadesa@ayto-torrelodones.org

Horario de atención al público: de
lunes a viernes, mañana y tarde,
previa petición de hora.

Secretaría de Alcaldía:
Horario de atención: de de lunes a
viernes, de 7:30 a 15:00 h.
E-mail:
· alcaldia@ayto-torrelodones.org
· secre.alcalde@ayto-torrelodones.
org

Concejalias

Primer Teniente de Alcaldesa y Portavoz. Concejala Delegada de Régimen Interior, Seguridad y Protección Civil

D. Gonzalo Santamaría Puente.
Plaza de la Constitución, 1.

Teléfono: 91 856 21 12
Fax: 91 859 55 28
E-mail:
· concejalia-seguridad@ayto-
torrelodones.org
· concejal.seguridad@ayto-
torrelodones.org

Horario de atención al público: de
lunes a viernes, mañana y tarde,
previa petición de hora.

Segundo Teniente de Alcaldesa. Concejala Delegado de Urbanismo, Medio Ambiente y Obras

D. Santiago Fernández Muñoz.
Plaza de la Constitución, 2 - 1^a
planta.

Teléfono: 91 856 21 41
Fax Urbanismo: 91 856 21 41
Fax Medio Ambiente: 91 856 21 34
E-mail:
· concejalia-urbanismo@ayto-
torrelodones.org
· concejalia-medioambiente@
ayto-torrelodones.org

Horario de atención al público:
previa petición de hora.

Tercera Teniente de Alcaldesa. Concejala Delegada de Servicios Sociales y Sanidad

D^a Raquel Fernández Benito.
Avenida de la Dehesa, 63.

Teléfono: 91 856 21 50
Fax: 91 859 51 52
E-mail:
· concejala.ssociales@ayto-
torrelodones.org
· concejalia-ssociales@ayto-
torrelodones.org

Horario de atención al público: de
lunes a viernes, mañana y tarde,
previa petición de hora.

Cuarto Teniente de Alcaldesa. Concejala Delegado de Hacienda y Personal

D. Luis Ángel Collado Cueto.
Plaza de la Constitución, 12 - 1^a
planta.

Teléfono: 91 856 21 00
Fax: 91 856 21 27
E-mail:
concejalia-hacienda@ayto-
torrelodones.org

Horario de atención al público:
previa petición de hora, martes
y jueves en horario de tarde;
viernes en horario de mañana y
tarde.

Quinta Teniente de Alcaldesa. Concejala Delegada de Cultura y Patrimonio

D^a Rosa Rivet Sánchez.
Avenida Rosario Manzanique, 1.

Teléfonos: 91 859 06 46
Fax: 91 859 25 13
E-mail:
· concejala.cultura@ayto-
torrelodones.org
· concejalia-cultura@ayto-
torrelodones.org

Horario de atención al público:
lunes y viernes, previa petición de
hora.

**Sexto Teniente de Alcaldesa.
Concejal Delegado de Actividad
Física y Deportes**

D. Carlos Beltrán Castillón.
Polideportivo Municipal.
Plaza José María Unceta, s/n.

Teléfono: 91 859 24 87
Fax: 91 859 25 48
E-mail:

- concejal.deporjuven@ayto-
torrelodones.org
- concejalia-deportes@ayto-
torrelodones.org

Horario de atención al público:
miércoles y jueves, previa petición
de hora.

**Séptimo Teniente de Alcaldesa.
Concejal Delegado de
Comunicación y Atención al
Vecino**

D. Ángel Guirao de Vierna.
Plaza de la Constitución, 12 - 2ª
planta.

Teléfono: 91 859 29 05
Fax: 91 856 21 54
E-mail: concejalia-comunicacion@
ayto-torrelodones.org

Horario de atención al público:
miércoles y viernes, de 8:00 a
14:00 h, previa petición de hora.

**Concejala Delegada de
Innovación Tecnológica**

Dª. Celia Martín Martínez.
C/ Carlos Picabea 1 - 2ª planta.

Teléfono: 91 856 21 36
Fax: 91 856 21 37
E-mail:
concejala.informatica@ayto-
torrelodones.org

Horario de atención al público:
martes y jueves por la tarde,
previa petición de hora.

**Concejal Delegado de
Mantenimiento Urbano y
Calidad de servicios**

D. Hernando Martín Caballero.
Plaza de la Constitución, 1.

Teléfono: 91 856 21 12
Fax: 91 859 55 28
E-mail:
concejaldecalidad@ayto-
torrelodones.org

Horario de atención al público: de
lunes a jueves, de 8:00 a 8:45 h, y
viernes de 15:30 a 19:00 h, previa
petición de hora.

**Concejala Delegada de
Educación, Juventud e Infancia**

Dª Luz Marina Vicen Aznar.
Plaza de la Constitución, 1.

Teléfono: 91 856 21 12

Fax: 91 859 55 28

E-mail:

- concejala.educacion@ayto-
torrelodones.org
- concejala.juveinfancia@ayto-
torrelodones.org

Horario de atención al público: de
lunes a viernes, previa petición de
hora.

**Concejala Delegada de
Desarrollo Local y Fiestas**

Dª Paula García Manzano.
Plaza de la Constitución, 1.

Teléfono: 91 856 21 12
E-mail:

- concejala.desarrollolocal@ayto-
torrelodones.org
- concejala.fiestas@ayto-
torrelodones.org

Horario de atención al público:
miércoles de 10:00 a 14:00 h,
previa petición de hora.

**Grupo Municipal Vecinos
por Torrelodones**

Concejales:
Elena Biurrun (presidenta),
Gonzalo Santamaría (portavoz),
Santiago Fernández,
Raquel Fernández,
Luis Collado,
Rosa Rivet,
Carlos Beltrán,
Ángel Guirao,

Celia Martín,
Hernando Martín,
Luz Marina Vicen y
Paula García.

Plaza de la Constitución, 12 - 2ª
planta.
Teléfono: 606 613 282

E-mail:
secre.alcalde@ayto-torrelodones.
org

Grupo Municipal Popular

Concejales:
Jorge García González (portavoz),
Arturo Martínez Amorós,
Isabel Ruiz-Tarazona Díaz,
Rodolfo del Olmo López (portavoz
adjunto),
Paula Sereno Guerra y
Ángel Viñas i Aliau (portavoz
adjunto).

Plaza de la Constitución, 12 - 1ª
planta.

Teléfonos:
91 856 21 58
699 96 56 99

E-mail:
pp.torre@ayto-torrelodones.org

Horario de atención al público: de
lunes a viernes de 10:00 a 14:00 h.

Web: www.popularestorrelodones.com

Redes Sociales:
Facebook: [facebook.com/
pptorrelodones](https://facebook.com/pptorrelodones)
Twitter: @popularestorre

Grupo Municipal Confluencia Ciudadana

Concejala:
Ana Martín Bartolomesanz.

Plaza de la Constitución, 12 - 2ª
planta.

Horario de atención al público:
De lunes a viernes de 9:00 a 14:30 h.
Martes de 18:00 a 20:00 h.

Teléfonos:
91 859 14 07
627 86 64 10
650 49 69 18

E-mail:
[confluencia.ciudadana@ayto-
torrelodones.org](mailto:confluencia.ciudadana@ayto-torrelodones.org)

Web: [www.
confluenciatorrelodones.com](http://www.confluenciatorrelodones.com)

Redes Sociales:
Facebook: [confluencia
torrelodones www.facebook.com/
ConfluenciaTorrelodones](https://www.facebook.com/ConfluenciaTorrelodones)
1533490753586895/
timeline/
Twitter: @ConTorrelodones

Grupo Municipal Socialista

Concejal:
Guillermo Martín Jiménez.

Plaza de la Constitución, 12 - 2ª
planta.

Horario de atención: de 9:00 a
14:00 h, de lunes a viernes.

Teléfono: 91 859 14 11

E-mail:
psoe.torre@ayto-torrelodones.org
Redes Sociales:
Facebook (PSOE Torrelodones)
Twitter (@PSOE_Torre)

Grupo Municipal Ciudadanos Torrelodones

Concejal:
Santiago San Martín Campuzano.
Plaza de la Constitución, 12 -
Planta baja.

Horario de atención al público: de
9:00 a 14:30 h. Atención en horario
de tarde previa confirmación.

Teléfono/Fax: 91 859 03 04

E-mail:
[ciudadanos.torre@ayto-
torrelodones.org](mailto:ciudadanos.torre@ayto-torrelodones.org)

Web: [www.torrelodones.
ciudadanos.org](http://www.torrelodones.ciudadanos.org)
Redes Sociales:
Twitter - @TORRELODONES_Cs





administración

Secretaría • Registro. Padrón • Contratación

Plaza de la Constitución, 2.

Teléfonos:

91 856 21 00 / 01 / 02 / 03

Fax Secretaría: 91 859 40 81 y

91 859 13 63

E-mail:

- Secretaría:
secretaria@ayto-torrelodones.org
- Padrón:
padron1@ayto-torrelodones.org
- Registro:
 - registroentrada@ayto-torrelodones.org
 - registrotelematico@ayto-torrelodones.org
- Contratación:
contratacion@ayto-torrelodones.org

Horario de atención al público:

- Invierno: de lunes a viernes, de 8:00 a 14:30 h.
- Verano: de lunes a viernes, de 8:00 a 14:00 h.

Intervención

Plaza de la Constitución, 12 Planta baja.

Contabilidad y Compras

Teléfono: 91 856 21 25

E-mail: compras@ayto-torrelodones.org

Fax: 91 856 21 27

Horario de atención al público:

- Invierno: de lunes a viernes, de 8:00 a 14:30 h.
- Verano: de lunes a viernes, de 8:00 a 14:00 h.

Tesorería

Plaza de la Constitución, 12, 1ª planta.

Teléfonos:

91 856 21 30 y 91 856 21 31

Recaudación Ejecutiva

Teléfono: 91 856 21 38

Fax: 91 856 21 32

E-mail: tesoreria@ayto-torrelodones.org

Pago a proveedores

E-mail: tesoreriapagos@ayto-torrelodones.org

Horario de atención al público:

- Invierno: de lunes a viernes, de 8:00 a 14:30 h.
- Verano, de lunes a viernes, de 8:00 a 14:00 h.

Caja

Horario de atención al público: de lunes a viernes de 8:15 a 13:45 h.

Gestión Tributaria

Teléfono: 91 856 21 26

E-mail:

- rentas@ayto-torrelodones.org

· rentasvehiculos@ayto-torrelodones.org

· rentas.iae@ayto-torrelodones.org

Punto de Información Catastral

Plaza de la Constitución, 12, 1ª planta.

Teléfono: 91 856 21 26

Fax: 91 856 21 27

E-mail: catastro@ayto-torrelodones.org

Horario de atención al público:

- Invierno: de lunes a viernes, de 8:00 a 14:30 h.
- Verano: de lunes a viernes, de 8:00 a 14:00 h.

Servicio de Atención al vecino

Plaza de la Constitución, 1.

Teléfono: 91 856 21 10

E-mail:

- recepcionatencionalvecino@ayto-torrelodones.org
- atencionalvecino1@ayto-torrelodones.org

Horario: de 8:00 a 14:30 h.

Archivo Histórico Municipal

C/ Joaquín Ruiz Jiménez, 28.

Teléfono: 91 854 90 66

E-mail:

archivo@ayto-torrelodones.org

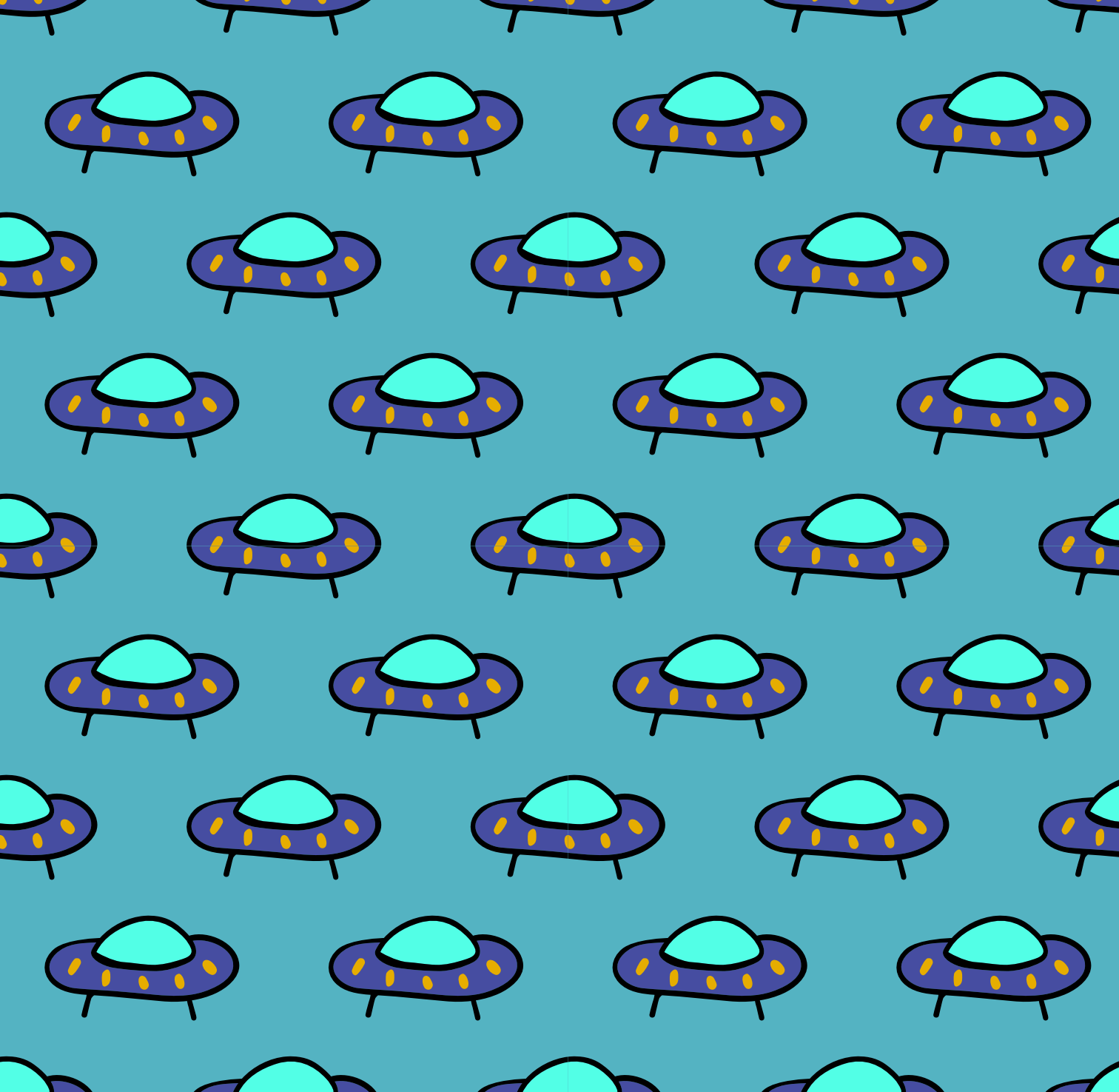



bienestar social

Servicios Sociales

Avenida de la Dehesa, 63.

Teléfonos:

91 856 21 50

91 856 21 51

Fax: 91 856 21 52

E-mail: [torrelodones@](mailto:torrelodones@mancomunidad-tham.org)

mancomunidad-tham.org

Web: www.mancomunidad-tham.es

Horario de atención al público:

de lunes a viernes de 8:00 a

14:30 h (del 15 de junio al 15 de

septiembre finaliza a las 14:00 h).

PROGRAMAS

Área de infancia y adolescencia:

- Días sin Cole - animación y juegos.
- Educación de calle (prevención de riesgos en población infantil y juvenil)
- Prevención del absentismo escolar.
- Talleres socio-educativos en centros escolares en torno a 3 áreas de intervención:
 - Educación para la salud: talleres de cuidado personal, nutrición y hábitos saludables; prevención de riesgos en el uso de nuevas tecnologías; prevención de trastornos de la conducta alimentaria; educación

afectivo sexual; prevención de drogodependencias.

- Aprendizaje social y emocional: talleres de autoestima y autoconcepto, reconocimiento y gestión de emociones y desarrollo de empatía; habilidades sociales y de comunicación; toma de decisiones y responsabilidad; prevención de la violencia y el acoso escolar.



- Educación en igualdad y prevención de la violencia de género: Cuéntame un cuento; El buen trato en las relaciones afectivas (aprendiendo en igualdad); Mitos y falsas creencias sobre violencia de género, Del amor al control en un clic; Actividades de conmemoración del 8 de marzo y del 25 de noviembre.
- Consejo Local de Infancia y Adolescencia.

Área de familia:

- Escuela de familia: monográficos (1 a 3 sesiones) sobre temas de interés.
- Servicio de terapia familiar.
- Servicio de educación familiar.

Área de mujer, igualdad de oportunidades, conciliación de la vida personal y laboral y prevención de la violencia de género:

- Punto Municipal del Observatorio Regional de Violencia de Género. Atención social a víctimas.
- Apoyo psicológico a víctimas de violencia de género.
- Asesoría jurídica a víctimas de violencia de género.
- Teleasistencia móvil para víctimas de violencia de género.
- Conmemoración del 8 de marzo, Día Internacional de la Mujer.
- Conmemoración del 25 de noviembre, Día Internacional para la Eliminación de Violencia contra las Mujeres.
- Talleres y actividades de:
 - Promoción de la igualdad.
 - Relacionados con la gestión del tiempo.
 - El emprendimiento.
 - Las nuevas tecnologías.
 - La corresponsabilidad en las tareas del hogar.

- Video fórum y actividades de promoción de la igualdad y prevención de la violencia.

Área de mayores y personas dependientes:

- Servicio de Ayuda a Domicilio (SAD).
- Servicio de Telesistencia.
- Mejora de condiciones de habitabilidad.
- Talleres y actividades para mayores:
 - Memoria.
 - Psicomotricidad.
 - Manualidades.
 - Idiomas: inglés, francés, alemán, italiano y ruso.
 - Encaje de bolillos.
 - Baile (salón y español).
 - Yoga.
 - Internet y ofimática para mayores.
 - Pilates.
 - Taichí.
 - ReDescubrir el arte.
- Baile libre (sábados tarde).
- Salidas culturales.
- Viajes.
- Exposiciones, fiestas con motivo de celebraciones puntuales (carnavales, fiestas locales, Navidad).

Otros colectivos / toda la población:

- Voluntariado social.
- Servicio de Orientación Laboral (SOL).
- Talleres intergeneracionales:
 - Club de lectura.
 - Espacio para pensar.
 - Creación literaria.
- Intervención con otras concejalías en la prevención de conductas de riesgo.

Servicio de Información, Valoración y Orientación

Una de las tareas principales que se lleva a cabo en el Centro de Servicios Sociales es la atención directa a usuarios: información, valoración de casos, intervención y seguimiento de los mismos.

Desde este servicio se gestionan también prestaciones básicas del sistema público: dependencia, pensiones no contributivas, renta mínima de inserción (RMI), ayudas económicas de emergencia social, tutelas, acogimientos...

Desde el servicio se gestionan, además, diversas convocatorias de becas municipales (comedor, material escolar, libros de texto, actividades municipales, escuela infantil y gastos de vivienda habitual).

Unidad Administrativa

- Título de familias numerosas.
- Carné de socio del Centro de Mayores. Acceso a:
 - Vales de podología para mayores (reducción del precio del servicio).
 - Talonarios para la utilización del transporte urbano.
- Termalismo (Balnearios).
- Programas de vacaciones para mayores.

Centro de Mayores

(Dependiente de la Concejalía de Servicios Sociales)
Avenida de la Dehesa, 63.

Horarios: de lunes a sábado, de 9:00 a 21:00 h (excepto festivos).

Servicios principales:

Cafetería y comedor (para toda la población, con precios especiales para mayores).

Sala de usos múltiples (actividades, TV...)

Prensa diaria.

Fisioterapia y rehabilitación (para toda la población, con precios especiales para mayores y discapacitados).

Teléfono: 91 859 08 51.

Residencias Concertadas

Casa Familiar San Francisco de Asís

Hermanos Franciscanos de Cruz Blanca.

Residencia para atención a personas con discapacidad.

C/ Jazmines, 11.
(Urbanización Arroyo de Trofas).

Teléfono: 91 842 94 61
Fax: 91 842 94 59

E-mail:
cf-madrid@cruzblanca.org

Web: www.cruzblanca.org

Residencia de Mayores Los Peñascales

Avenida del Lago, 25.
(Los Peñascales).

Teléfono: 91 630 35 98
Fax: 91 630 30 54

E-mail:
informacion@
residenciapenascales.com

Web:
www.residenciapenascales.com

Redes Sociales:
Facebook: "Residencia Los Peñascales"

Residencia de Mayores Santa María de Los Ángeles

Residencia Parroquial de Mayores Santa María de los Ángeles.
C/ Monte Cristina, 6.

Teléfonos:
91 859 38 41
91 859 26 63

E-mail:
info@rsantamariadelosangeles.es

Web:
residenciatorrelodones.es

Directora: Estrella Gallego.
Teléfono: 629 214 439



Residencia ORPEA Torreldones

Avenida Rosario Manzaneque, 19.

Teléfono: 91 856 90 90
Fax: 91 859 65 57

E-mail:
direccion.torrelodones@orpea.net
Web: www.orpea.es

Acacias Centro Geriátrico

C/ Jesusa Lara, 36.

Teléfonos:
91 859 45 30
629 180 617
Fax: 91 859 45 30

E-mail:
contacto@residencia-acacias.com
Web:
www.residencia-acacias.com

Redes Sociales:
Facebook:
[www.facebook.com/
acaciascentrogeriatrico?fref=ts](http://www.facebook.com/acaciascentrogeriatrico?fref=ts)
Twitter:
twitter.com/acaciasmadrid
Google+:
[plus.google.com/u/0/
113497717267627817693/posts](https://plus.google.com/u/0/113497717267627817693/posts)

Residencia de mayores MIAL SALUD

Avenida de Los Pinares, 2.
(Los Peñascales).

Teléfono: 902 733 770
Fax: 91 630 38 55

E-mail: info@mialsalud.com
Web: www.mialsalud.com

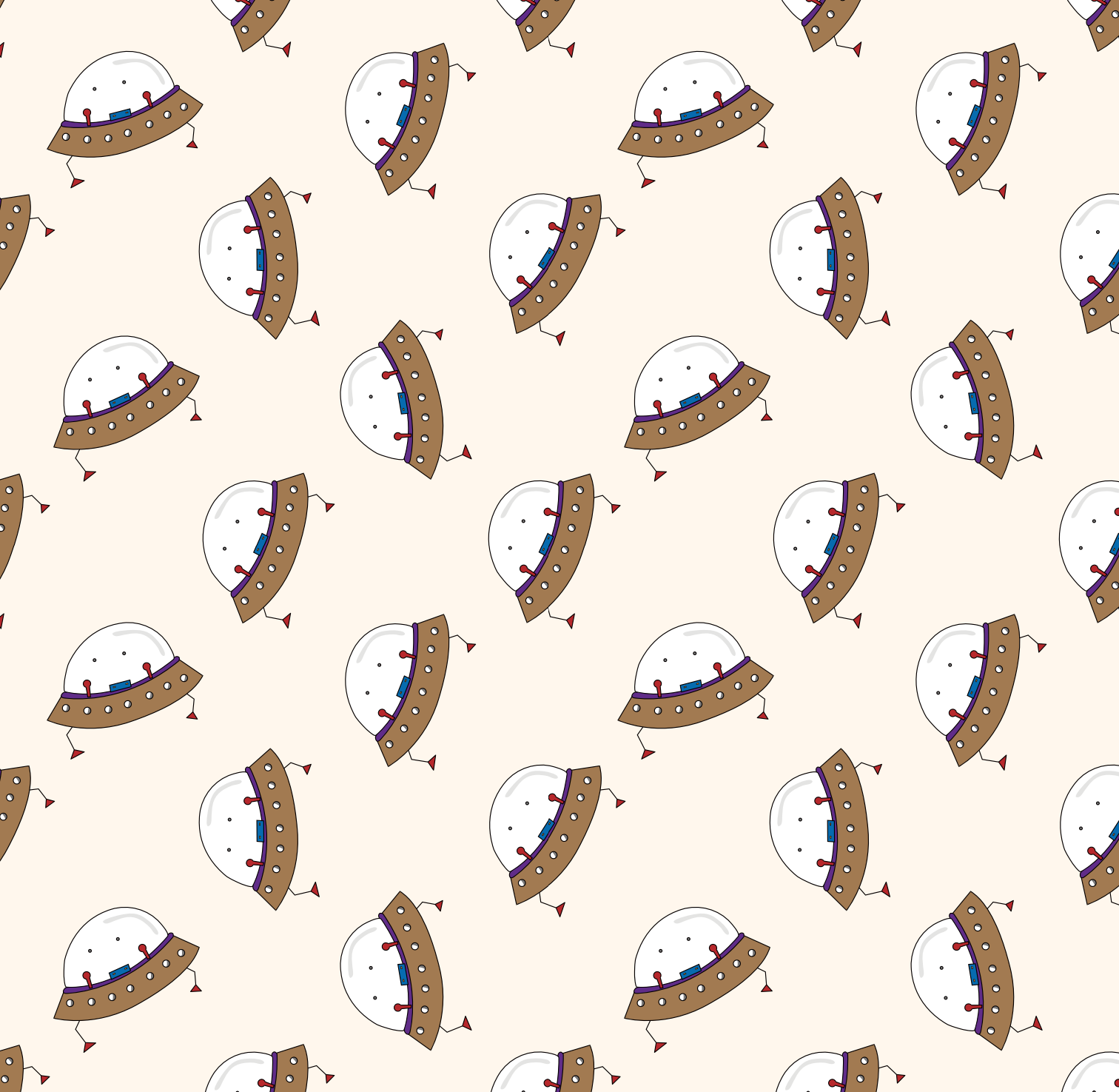



consumo

Oficina Municipal de Consumo

C/ Carlos Picabea, 1.

Teléfono: 91 856 21 33

Fax: 91 859 41 91

E-mail: consumo@ayto-
torrelodones.org

Persona de contacto:
Luis de Castro.

Horario de atención al público: de
lunes a viernes, de 9:00 a 14:00 h.
Previa cita.

Funciones:

- Informar, ayudar y orientar a los ciudadanos sobre cómo defender sus derechos como consumidores en la compra de bienes y en la contratación de servicios. Asimismo, resolver las dudas, en el ámbito del consumo, a los empresarios y profesionales en el ejercicio de su actividad.

- Recibir y tramitar denuncias y reclamaciones; realizar mediaciones buscando soluciones por acuerdo entre las partes, o remitirlas a las entidades u organismos correspondientes. Recibir y tramitar solicitudes de arbitraje.

- Informar acerca de las direcciones y principales funciones de otros organismos, públicos o privados, relacionados con temas de consumo.
- Educar y formar a los consumidores y usuarios para promover la mayor libertad y racionalidad en el consumo de bienes y la utilización de servicios.

- Fomentar y divulgar el Sistema Arbitral de Consumo, como procedimiento voluntario y extrajudicial de resolución de conflictos entre comerciantes y consumidores o usuarios.



- Colaboración con el Programa Regional de Protección al Consumidor con el fin de garantizar una eficaz y homogénea defensa de los derechos de los consumidores y usuarios.

¿Quién puede acudir a la OMIC?

Cualquier persona, sea consumidor, empresario o profesional. En la Oficina encontrará información útil sobre todo lo relacionado con el Derecho del Consumo.

Ahora bien, la Oficina Municipal de Información al Consumidor únicamente realizará actuaciones cuando se trate de conflictos entre empresarios o profesionales, y consumidores, entendiéndose por estos últimos las personas físicas que actúen con un propósito ajeno a su actividad comercial, empresarial, oficio o profesión; también se consideran consumidores las personas jurídicas y las entidades sin personalidad jurídica que actúen sin ánimo de lucro en un ámbito ajeno a una actividad comercial o empresarial.

Además, la Oficina no podrá intervenir cuando el desacuerdo se produzca entre particulares o entre dos empresarios.





cultura

Casa de Cultura

Avenida Rosario Manzaneque, 1.
(Colonia).

Teléfono: 91 859 06 46

Fax: 91 859 25 13

E-mail:

· concejalia-cultura@ayto-
torrelodones.org

· cultura@ayto-torrelodones.org

Web: www.torrelodones.es

Horario de apertura:

· Lunes a viernes de 9:00 a
22:00 h

· Sábado de 9:00 a 15:00 h
Los sábados en los que haya
función se abrirá una hora antes
del inicio del espectáculo.

Gerente de Actividades Culturales:

Laura Jack Sanz-Cruzado.

E-mail: culturagerente@ayto-
torrelodones.org

Directora Administrativa:

Celia Aguadero Carrasco.

E-mail: administracion.cultura@
ayto-torrelodones.org

ACTIVIDADES

- Programación de teatro, música, danza.
- Red de teatros de la Comunidad de Madrid.
- Teatralia.
- Festival de Arte Sacro.
- Festival Flamenco de Torrelodones.

- Festival de Magia.
- Festival Diez Días Danza y Música.
- Festival Torrelodones de Música Antigua.
- Encuentro Internacional de Tango.
- #Gesto Festival de danza contemporánea en calle.
- Ciclo Grandes Intérpretes.
- Ciclos de Conferencias.
- Presentaciones de libros.
- Cuentacuentos.
- Talleres Culturales.
- Cine.
- Campaña Escolar de Teatro, Música y Danza.
- Certamen Coreográfico Enseñanzas No Profesionales.
- Festival de Artes de Calle. Mirad.
- Semana Cultural- Centros Educativos.
- Semana Cultural Europea e Internacional.
- Talleres creativos de verano para niños.
- Feria del Libro.
- Cine de verano.

Artes Plásticas

- Exposiciones en la Sala Villaseñor, Sala Rafael Botí y Sala Servicios Sociales.
- Certamen de Pintura en Directo Rafael Botí en Torrelodones.
- Red Itiner de la Comunidad de Madrid.

- Mercado del Arte (MRKDRT).
- Cuéntame un cuadro y Cuéntame filosofía (MRKDRT).
- Talleres de dibujo y restauración.
- Certamen de Pintura Contemporánea.

Taquilla Teatro Bulevar

Horario: jueves y viernes, de 12:00 a 14:00 h y de 19:00 a 21:00 h.

Los días de representación: una hora antes del inicio de la función.

Venta anticipada de localidades

Web: www.ticketea.com

Terminal web vestíbulo Casa de Cultura

Escuela Municipal de Música y Danza “Antón García Abril”

ADMINISTRACIÓN

Avenida Rosario Manzaneque, 1.
(Casa de Cultura).

Teléfonos:

91 859 26 57

91 859 06 46 - Ext 23

Fax: 91 859 25 13

E-mail: administracion.musica@
ayto-torrelodones.org

Horario de atención al público:
· Mañanas, de 9:30 a 13:30 h.
· Tardes, lunes y miércoles, de 16:00 a 18:30 h.

MÚSICA

Aulas: Casa de Cultura 1ª y 2ª planta.
Teléfono: 91 859 06 46

Horario: tardes de 16:00 a 21:30 h y sábados por la mañana.

Coordinación:
Jorge Juan Mora.
E-mail: musica@ayto-torrelodones.org

Materias que se imparten

- Música y Movimiento
- Lenguaje Musical, Armonía e Improvisación, Producción Musical
- Flauta de Pico
- Clarinete
- Violín
- Violonchelo
- Guitarra Clásica
- Guitarra Moderna
- Bajo
- Piano Moderno/Teclados
- Batería y Percusión
- Piano
- Canto y Coro
- Flauta travesera, Saxofón y Viento metal (Talleres)

Actividades

- Coro.

- Música de cámara, música antigua.
 - Orquesta.
 - Combos de Música Moderna.
 - Big Band.
 - Banda Sinfónica Municipal de Música.
- Web: bandamusicatorrelodones.blogspot.com.es
- Pequemúsicos.
 - Veladas musicales.
 - Audiciones y conciertos.



DANZA

Avenida Rosario Manzanque, 1.
(Casa de Cultura).

E-mail: danza@ayto-torrelodones.org
Web: www.torrelodones.es/escuela-municipal-de-musica-y-danza-emmyd.html

Materias que se imparten

- Danza Jazz.
- Danza Contemporánea.
- Danza Clásica.
- Danza Española.
- Iniciación a la Danza.
- Ballet Complementario.
- Técnica de Puntas.
- Ballet Adulto.
- Iniciación al Flamenco.
- Sevillanas.
- Pilates creativo (alumnado con conocimientos en Danza)

Actividades

- Jornadas de Puertas Abiertas.
- Talleres Formativos “Más Danza”.
- Semana Interactiva.
- Formación de Público.
- Diez Días Danza y Música.

Talleres

Taller de Restauración

Avenida Lago, 21.
(Los Peñascales).

Teléfono: 91 859 26 57
Profesora: Almudena Córdoba.

Horario lectivo:

- Lunes, martes, miércoles y jueves, de 10:00 a 14:00 h.
- Lunes, martes y miércoles, de 17:00 a 20:00 h.

Administración

Teléfono: 91 859 06 46 - Ext. 23



Taller de Dibujo Artístico

Casa Rosa. Avenida Rosario
Manzanaque, 3.

Profesora: Almudena Córdoba.

Horario lectivo:

- Jueves 17:00 a 19:30 h.
- Viernes 10:00 a 12:00 h.

Administración:

Teléfono: 91 859 06 46 - Ext. 23

Taller de Flamenco, Escuela de Flamenco “Amor De Dios”

Organizado e impartido por
Eduardo Serrano, “El Güito”.

Lugar: Casa de Cultura.

Días: viernes de 19:00 a 20:00 h y
sábados de 12:00 a 13:30 h.

Información e Inscripciones

Teléfono: 609 551 164

Taller de Danza Creativa para Adultos

Organizado e impartido por Marisa
Amor. Trástulo.

Lugar: Casa de Cultura.

Día: viernes de 10:00 a 11:30 h.

Precio: 40 €/mes

Información e inscripciones

Teléfono: 636 115 616

E-mail: marisamor@yahoo.es

Taller de Teatro-Danza-Música para Niños y Jóvenes

Organizado e impartido por
Asociación Trástulo (Raquel
Abella, Ana Viguera, Estefanía
Morante y Laura Operé)

Lugar: Casa de Cultura.

Día: sábados

- De 11:00 a 12:30 h. (un grupo de 6 años a 8 años y un grupo de 12 a 16 años)
- De 12:30 a 14:00 h (un grupo de 9 a 10 años y un grupo de 11 a 13 años)

Precio: 45 €/mes

Talleres de Asociación La Cerilla

Taller de Chi-Kung.

Impartido por: Manuel Larruga.
Asociación La Cerilla.

Lugar: Casa de Cultura.

Día: lunes de 11:00 a 12:00 h.

Información e inscripciones

Teléfono: 617 03 36 86

E-mail: info@lacerilla.org

Precio: 50€ mes

Taller de Risoterapia

Risoterapeuta: Alicia Benito
(Educadora social).

Día: viernes de 18:00 a 20:00 h.

Edad participantes: de 18 a 108 años.

Precio: 10 € el taller o 30€ los 4 talleres del mes.

Información e Inscripciones

Teléfono: 654 425 766 (se ruega confirmación asistencia)

Taller de Pintura Para Niños y Jóvenes

Imparte: Ana Rodríguez.

Lugar: Casa Rosa.

Día: lunes de 10:30 a 13:00 h y de 18:00 a 20:30 h.

Precio: 50 €/mes

Información e inscripciones
Teléfono: 630 582 868
E-mail: anarodriguezvelasco@gmail.com

Bibliotecas Municipales

Pueblo: Biblioteca José Vicente Muñoz

C/ Real, 32.

Teléfono: 91 859 48 88

E-mail: bibliotecamunicipal@ayto-torrelodones.org

Horario de atención al público:

· De lunes a viernes de 8:00 a 21:00 h.

· Sábados de 8:30 a 15:00 h.

El horario cambiará en los meses de verano y en extensión horaria por exámenes.



Consultar en www.torrelodones.es/biblioteca/servicios-biblioteca

Club de Lectura con Arancha Sánchez, lunes de 10:00 a 12:00 h.

Colonia: Biblioteca “Casa de Cultura”

Avenida Rosario Manzanique, 1. (Colonia).

Teléfono: 91 859 06 46

E-mail: biblioteca.colonia@ayto-torrelodones.org

Horario de atención al público:

· Lunes, miércoles y viernes: de 12:00 a 15:00 h y de 16:00 a 20:30 h.

· Martes y jueves de 9:30 a 15:00 h y de 16:00 y 21:00 h.

· Sábados: cerrado.

El horario cambiará en los meses de verano.

Consultar en www.torrelodones.es/biblioteca/servicios-biblioteca

Club de Lectura con Arancha Sánchez, martes de 10:00 a 12:00 h.

Punto de lectura - ludoteca “Casa de Cultura”

Avenida Rosario Manzanique, 1. (Colonia).

Teléfono: 91 859 06 46

Horario: acceso libre de lunes a viernes, de 9:00 a 21:30 h. Sábados, de 9:00 a 14:00 h.

Servicios:

- Puestos informáticos
- Formación de usuarios
- Sala infantil
- Catálogo en línea (OPAC)
- Catálogo móvil
- Ebook

Actividades:

- Cuentacuentos
- Club de lectura
- Muestra del libro infantil y juvenil.
- Feria del libro.
- Trueque de libros.
- Semana Cultural





Servicio Municipal de Deportes - Polideportivo Municipal

Plaza de José María Unceta, 4 y 6.

Teléfonos:

Reservas instalaciones:

91 859 24 87

Administración: 91 859 20 17

Fax: 91 859 25 48

E-mail: polideportorre@ayto-torrelodones.org

Web: www.torrelodones.es/portada-deportes

Dirección:

José Antonio Mur Capelo.

E-mail: direpoli@ayto-torrelodones.org

Subdirección:

E-mail: subdirepoli@ayto-torrelodones.org

Horarios Administración:

· Invierno: de lunes a viernes, de 10:30 a 13:30 h y de 16:30 a 20:00 h.

· Verano: de lunes a viernes, de 10:30 a 13:00 h.

Instalaciones

- Campo de fútbol (césped artificial)
- Pabellón cubierto con pista de juego de 45 x 27 m.
- Sala de Fitness.

- Sala de tonificación muscular.
- Sala de judo.
- Saunas.
- Sala de reuniones
- Dos pistas de squash.
- Pabellón cubierto pequeño con pista de juego de 30 x 20 m.
- Dos salas de aeróbic.
- Tres pistas de tenis, (dos cubiertas)
- Cuatro pistas de padel con césped artificial.
- Rocódromo.
- Dos pistas de frontenis.
- Pista polideportiva descubierta (césped artificial)
- Piscina cubierta con vaso de natación y vaso de enseñanza.
- Casa de madera (se imparte en ella, principalmente, yoga)
- Cafetería.
- Área Deportiva de Torreforum.
Piscina de Verano.
Campo de Minifútbol.
Campo de fútbol 7.
- Pista polideportiva Flor de Lis.
- Pista polideportiva Nuevo Peñascales.
- Pistas polideportivas de Prado Grande

Teléfono reserva instalaciones:

91 859 24 87

Horario de instalaciones

(Excepto horario especial por fiestas locales e instalaciones con horario especial)

- Invierno (a partir del 16 de septiembre): de lunes a viernes de 8:30 a 23:00 h. Sábados, domingos y festivos de 9:00 a 22:00 h (*)
- (*) Acceso limitado hasta 10 minutos antes de la hora de cierre.
- Verano: de lunes a domingo de 8:30 a 14:00 h y de 17:00 a 23:00 h

Instalaciones con horario especial

• Sala de musculación

- Invierno (a partir del 16 de septiembre): de lunes a viernes de 8:30 a 22:45 h. Sábado, domingos y festivos de 9:00 a 21:45 h.
- Verano: de lunes a domingo de 8:30 a 14:00 y de 17:00 a 23:00 h.

Consultas monitores sala de musculación:

- Invierno (a partir del 16 de septiembre):
Mañanas: lunes y miércoles de 10:00 a 13:00 h, martes y jueves de 10:00 a 11:00 h, viernes de 9:00 a 11:00 h y sábados de 11:00 a 13:30 h.
Tardes: lunes, martes y jueves de 17:30 a 20:30 h, miércoles de 19:30 a 20:45 h y viernes de 16:30 a 19:30 h.

• **Sauna**

· Invierno: (A partir del 16 de septiembre): de lunes a viernes de 8:30 a 22:30 h. Sábados, domingos y festivos de 9:00 a 22:00 h.

· Verano: de lunes a domingo de 8:30 a 14:00 y de 17:00 a 23:00 h.

Los lunes, miércoles, viernes y domingos el uso será masculino y los martes, jueves y sábados femenino.

Actividades abiertas al público

- Campeonato de Baloncesto. Julio. (3 x 3)
- Campeonato Fútbol-Sala. Julio y agosto.
- Campeonato Primavera de Fútbol-Sala Sénior. Mayo.
- Gala del Deporte Local. Junio.
- Liga Local de Fútbol-Sala Sénior.
- Milla Urbana. Julio y agosto.
- Pedestre Popular. Se celebra durante el primer trimestre del año.
- San Silvestre.
- Liga de Fútbol - 8

Actividades para Adultos

- Actividad Física Adaptada - Aeróbic.
- Aeróbic Zumba.
- Educación Física Mayores.

- Fitness Aeróbico Deportivo.
- Gimnasia de Mantenimiento.
- Judo.
- Karate.
- Natación.
- Pilates.
- Relajación Profunda.
- Tenis.
- Tonificación Muscular y T.R.X.
- T.R.X. (Entrenamiento en suspensión)
- Yoga.



Actividades para Niños

- Aeróbic.
- Escuelas Deportivas de Verano.
- Gimnasia Rítmica.
- Judo.
- Karate.
- Natación.
- Tenis.

Escuelas Deportivas

- Atletismo.
- Baloncesto.
- Psicomotricidad e Iniciación Deportiva.
- Fútbol.
- Fútbol-Sala.
- Prefútbol-Sala.
- Prefútbol
- Voleibol.

Actividades impartidas en instalaciones deportivas municipales por clubes o entidades privadas

- Aikido.
- Padel.
- Taekwondo.
- Tai-chi

Centro de Natación Torrelodones. Piscina Cubierta

Plaza de José María Unceta, 4 y 6.
Teléfono: 91 859 09 12

E-mail: cntorrelodones@simadeporteyocio.com
Web: www.simadeporteyocio.com

Horario de oficina:

De lunes a viernes, de 8:15 a 21:30 h.

Sábados, de 8:15 a 14:00 h y de

16.00 a 20:30 h.
Domingos, de 8:15 a 14:00 h.

Horario de las instalaciones:

De lunes a viernes, de 8:30 a 22:00 h.
Sábados de 8:30 a 14:30 h y de 16.00 a 21:00 h.
Domingos, de 8:30 a 14:30 h.

Los días de fiesta oficial, las instalaciones permanecerán cerradas.

Calendario:

Desde el 1 de septiembre hasta el 30 de junio.

Actividades

- Natación dirigida
 - Infantil
 - Matronatación (Niños de 1 y 2 años)
 - Benjamines (Niños de 3 años)
 - Enseñanza de infantiles (de 4 a 14 años)
 - Perfeccionamiento de infantiles (de 4 a 14 años)
 - Escuela de iniciación a la competición (de 8 a 12 años)
 - Natación Sincronizada (de 9 a 12 años)
 - Waterpolo (de 7 a 15 años)
 - Salvamento deportivo (de 12 a 16 años)
 - Natación Escolar.



- Adultos
 - Juveniles (de 15 a 20 años)
 - Premamás.
 - Aquatic fitness.
 - AquaGym.
 - Hydroriding.
 - Aprendizaje adultos.
 - Mantenimiento adultos.
 - Mantenimiento deportivo.
 - Abono de natación.
- Natación libre
 - Nado libre.
 - Baño libre (sábados y domingos)

Horarios de Natación Libre

Invierno (de septiembre a junio):

Lunes a viernes, de 8:30 a 22:00 h.
Sábados de 8:30 a 14:30 y de 16.00 a 21:00 h.
Domingos, de 8:30 a 14:30 h.

Baño libre:

Sábados de 12:30 a 14:30 y de

16:00 a 21:00 h y domingos de 12:30 a 14:30 h.
(Entre semana, consultar disponibilidad en Recepción).

Pádel People Torreledones

C/ Ricardo León, 2.

Teléfono: 91 859 00 87
E-mail: info@padelpeopletorreledones.com
Web: www.padelpeopletorreledones.com

Redes sociales:
Twitter:
@padelpeopple
Facebook:
padel people Torreledones

Horario Instalaciones:
De lunes a domingo 8:30 a 23:00 h.

Instalaciones:

- 7 pistas de pádel cubiertas (4 de muro y 3 de cristal).
- 1 pista de cristal panorámica descubierta.

Servicios

- Vestuarios.
- Sala multiusos gimnasio.
- Bar restaurante
- Fisioterapia Fitness (zumba, tai chi, spinning) y pilates.



Desarrollo Local

Desarrollo Local

La concejalía de Desarrollo Local desarrolla su actividad a través de la Oficina de Empleo y Desarrollo Local

C/ Carlos Picabea, 1 - Bajo.

Teléfono: 91 856 21 33

Fax: 91 859 41 91

Persona de contacto:
Julia Gómez.

E-mail para Portal de Empleo y punto PAE:
desarrollolocal@ayto-torrelodones.org

E-mail para asuntos Concejalía:
concejalia.desarrollolocal@ayto-torrelodones.org

SERVICIOS

Promoción Empresarial

- A través de la información y asesoramiento sobre ayudas y subvenciones tanto para nuevas empresas como para las ya constituidas.
- Punto de Atención al Emprendedor (PAE) para la presentación telemática (DUE) de los documentos necesarios para la creación y constitución de empresas.
- Ejecución de planes de promoción empresarial, tales

como Ferias temáticas anuales y otros eventos de patrocinio o apoyo a las iniciativas de las Asociaciones Empresariales Locales.

Promoción Turística

Desarrollo de los recursos turísticos del municipio y puesta en marcha de actividades de interés en el ámbito local y comarcal.



Fomento y Comercio

Coordinación con la Comunidad de Madrid de programas encaminados al fomento y al comercio.

Consumo

- Funcionamiento de la Oficina de Información al Consumidor (ver información específica de la OMIC en esta guía)

- Desarrollo de estrategias y actuaciones con las Asociaciones y Entidades del sector empresarial y comercial.

Desarrollo Económico y Empleo

- Búsqueda y apoyo para la gestión de ayudas económicas de interés para la Administración Municipal.
- Portal de Empleo municipal gestionado en calidad de Agencia de Colocación Virtual autorizada por el Ministerio de Empleo y Seguridad Social.

Torreforum

Centro de Iniciativas y Desarrollo Municipal Torreforum
Avenida de Torrelodones, 8.

Teléfono: 91 859 11 04

Fax: 91 859 11 04

E-mail: torreforum@ayto-torrelodones.org



educación

Concejalía de Educación

Avenida de Torrelodones, 8.

Teléfonos:

91 859 56 35

91 859 62 69

Fax: 91 859 53 63

E-mail: educacion@ayto-torrelodones.org

Horario de atención al público: de lunes a viernes, de 8:00 a 14:30 h.

Servicios:

- Servicio de Apoyo a la Escolarización.

- Transporte escolar.

E-mail: transporte.escolar@ayto-torrelodones.org

- Actividades extraescolares en los colegios públicos.

Teléfono: 91 859 33 03

E-mail: actividadesextraescolares@ayto-torrelodones.org

- Gestión de los diferentes departamentos de educación.

Escuela Infantil Municipal "Las Ardillas"

C/ Señora Sergia, s/n.

Teléfono / Fax: 91 859 20 01

E-mail: eei.lasardillas.torrelodones@educa.madrid.org

torrelodones@educa.madrid.org

Horario de atención al público: de lunes a viernes, de 9:30 a 11:00 h.

Horario de la Escuela: de 9:00 a 16:00 h.

Capacidad:

152 niños distribuidos por edades de 0 a 3 años.

Servicios:

- Servicio de comedor.
- Médico pediatra. Seguimiento del estado general de salud de los alumnos/as de forma preventiva.

- Horario ampliado: de 7:30 a 9:00 y de 16:00 a 17:30 h.

- Atención psicopedagógica: Equipo de Atención Temprana, de zona.

Horario: Previa petición de hora en la dirección del centro.

Solicitud de plaza:

La Consejería de Educación de la CAM establece los plazos para el proceso de admisión de alumnos, que suele iniciarse en marzo-abril, con la presentación de solicitud de plaza para el curso siguiente.

Escuela Infantil "El Tomillar"

(Comunidad de Madrid)

Avenida de Torrelodones, 25.

Teléfono: 91 859 28 93

Fax: 91 859 64 20

E-mail: eei.eltomillar.torrelodones@educa.madrid.org

Horario de atención al público: de lunes a viernes de 9:00 a 14:00 h y de 15:00 a 16:00 h.

Horario de la Escuela:

Horario central: de 9:00 a 16:00 h.

Horario ampliado: de 7:30 a 9:00 h y de 16:00 a 17:30 h.

Capacidad:

Seis aulas que acogen alumnos de entre 0 y 6 años.

Inscripciones:

La Consejería de Educación de la Comunidad de Madrid establece el plazo de matriculación, que suele ser en el mes de marzo.



CEIP Los Ángeles

Plaza José María Unceta, 10.

Teléfono: 91 859 21 78

Fax: 91 859 46 87

E-mail: cp.losangeles.torrelodones@educa.madrid.org

torrelodones@educa.madrid.org

Web: www.colegiolosangeles.es

Unidades:
Educación Infantil 8.
Educación Primaria 20.

Colegio Bilingüe.
Pizarras interactivas en todas las aulas.

Gabinete Psicopedagógico
Municipal.

Horario (con cita previa):
Martes y miércoles de 9:00 a
13:30 h y de 14:00 a 16:00 h.
Lunes, jueves y viernes de 9:00
a 12:30 h.

CEIP Nuestra Señora de Lourdes

C/ Nuestra Señora del Carmen,
10.

Teléfono: 91 859 22 10
Fax: 91 859 49 28
E-mail: cp.lourdes.torrelodones@
educa.madrid.org

Unidades:
Educación Infantil y
Educación Primaria.

Equipo de Apoyo: Orientadora,
Logopeda y profesora de
Pedagogía Terapéutica.
Actividades Extraescolares.
Primeros del Cole.

Gabinete Psicopedagógico
Municipal
Horario: miércoles de 9:00 a
16:00 h; viernes de 9:00 a 14:00 h.



CEIPSO El Encinar

C/ Ribadesella, s/n.

Teléfono: 91 859 31 12
Teléfono/Fax Secretaría:
91 859 28 85
E-mail: cp.elencinar.torrelodones@
educa.madrid.org

Web: [www.educa.madrid.org/
cp.elencinar.torrelodones](http://www.educa.madrid.org/cp.elencinar.torrelodones)
Twitter: @pdienencinar

Unidades:
Educación Infantil (6 unidades).
Educación Primaria (12 unidades).
Educación Secundaria (2 unidades
de 1º ESO y 2 unidades de 2º de
ESO).

Centro bilingüe.

Gabinete Psicopedagógico
Municipal
Horario: lunes martes y miércoles,
en horario escolar.
Departamento de orientación.

CC San Ignacio de Loyola

Colegio Parroquial Concertado
Bilingüe.

Arroyo de los Viales, 4 (Área
Homogénea Sur).

Teléfono: 91 854 49 89
Fax: 91 854 49 88
E-mail: avsecretaria@
sanignaciotorrelodones.es
Horario secretaría: de 9:00 a
11:00 h y de 16:00 a 17:00 h.

Educación Infantil (1º y 2º Ciclo).
Educación Primaria.
Educación Secundaria.
Bachillerato.

Gabinete Psicopedagógico
Municipal
Horario: Jueves de 9:00 a 17:00 h.

Formación Profesional San Ignacio

C/ Paseo Vergara, 5.

Teléfono: 91 859 19 19
Fax: 91 859 66 60
E-mail: infofp@
sanignaciotorrelodones.es
Web: www.fpsanignacio.es

Horario Secretaría: de 9:00 a
15:00 h.

Formación Profesional. Módulos
Básico, Medio y Superior

CE CC Peñaral

Centro Concertado Bilingüe.
Avenida de la Dehesa, 89.

Teléfono: 902 252 272
Fax: 91 859 60 73
E-mail: info@colegiopenalar.es

Web: www.colegiopenalar.es
Redes sociales:
Twitter: Colegiopenalar
Facebook: Colegio-
Peñaral-1420386574920483/

Horario Secretaría: de 9:00 a
10:00, de 12:00 a 14:00 y de 16:00
a 17:00 h.

Unidades:
Nido I y II.
Educación Infantil.
Educación Primaria.
Educación Secundaria.
1º Bachillerato.
2º Bachillerato.

Escuela Municipal de Idiomas “Miguel Hinojar” (EMIT)

Dependiente de la Concejalía de
Educación.
C/ Javier García de Leániz, 9
(Escuelas Vergara).

Teléfonos: 91 859 01 68 y
91 859 10 47
E-mail:
· administracionemit@ayto-

torrelodones.org
· emit@ayto-torrelodones.org

Horario de atención al público:
De lunes a jueves, de 9:00 a
13:00 h.
Martes y jueves de 16:30 a
18:30 h.

Horario de la Escuela: de lunes
a viernes de 9:00 a 14:00 h; y de
lunes a jueves de 16:00 a 21:00 h.

Idiomas impartidos:
Inglés, Francés y Alemán. Grupos
de todos los niveles y edades.

Horarios lectivos: turnos de
mañana (sólo Inglés y Francés) y
tarde.

Preparación para títulos oficiales:

- Inglés: KET, PET, FCE, CAE,
CPE de la Universidad de
Cambridge.
- Francés: DELF du Ministère de
l'Éducation.
- Alemán: ZD, ZMP del Goethe
Institut.



Centro de Educación de Personas Adultas “Almaján”

Dependiente de la Comunidad de
Madrid.

Sede:
Avenida de Torreldones, 8.
(Información y Matricula
Secundaria).
Teléfono: 91 859 65 24
Fax: 91 859 65 25

E-mail: cepa.torrelodones@educa.
madrid.org
Web: www.educa2.madrid.org/
web/centro.cepa.torrelodones

Horario de atención al público:
Lunes: de 12:00 a 14:30 h.
Martes: de 17:00 a 19:00 h.
Miércoles: de 18:30 a 20:00 h.
Jueves: de 9:30 a 11:30 h.

Educación de Adultos de Torrelodones

Avenida de la Dehesa, s/n (vuelta
C/ Señora Sergia 44).

Teléfono: 91 859 46 05
E-mail:
torreadultos@ayto-torrelodones.
org
Matrícula: abierta durante todo el
año.
Único Requisito: Mayor de 18
años.

Información y matrícula:

Lunes: de 14:00 a 15:00 h.

Martes: de 8:00 a 9:30 h.

Jueves: de 8:00 a 9:00 h.

Viernes: de 8:00 a 10:00 h.

Cursos acceso Universidad y a Ciclos Formativos de Grado Superior; Enseñanzas iniciales, Talleres informática, inglés y español.

Programas Profesionales

Dependiente del Ayuntamiento de Torreldones, subvencionado por la Consejería de Educación de la Comunidad de Madrid.

Avenida de Torreldones, 8.

Teléfono/Fax: 91 859 12 64

E-mail: gsocial@ayto-torrelodones.org

Cursos:

- Servicio auxiliar de Restaurante y Bar. Operaciones básicas de Restaurante y Bar
- Operaciones Básicas de Cocina.

Enquadernación Artesanal de Libros

Dependiente de la Concejalía de Educación.

Avenida del Lago, 21 (Los Peñascales).

Teléfono: 91 859 62 69

Horario lectivo: lunes, de 10:00 a 13:00 h.



IES Diego Velázquez

C/ Instituto, 1.

Teléfono: 91 859 04 05

Fax: 91 859 25 79

E-mail: ies.velazquez.torrelodones@educa.madrid.org

Web: www.iesdiegovelazquez.org

Unidades: 42.

Educación Secundaria:
25 unidades; 1 grupo de diversificación y 1 grupo de PMAR.

Bachillerato: 14 grupos. 2 grupos de excelencia

Programa de Formación Básica:
1 grupo de la especialidad de Comercio.

Gabinete Psicopedagógico Municipal

Horario:

Lunes y martes 9:00 a 14:30 h.

Jueves, de 9:00 a 14:30 h.

Escuela de Pensamiento Matemático “Miguel de Guzmán”

Avenida Rosario Manzanque, 12.

Teléfono: 91 859 08 52

E-mail: INFO@escuelapensamientomatematico.es

Web: www.escuelapensamientomatematico.org

Redes Sociales:

Twitter:

@EPMtorrelodones

Facebook:

Escuela de pensamiento matemático Miguel de Guzmán

Wikipedia:

Escuela de Pensamiento Matemático “Miguel de Guzmán”.

Fundador y Presidente: José M^a Martínez López de Letona.

Director Adjunto: Alfonso Olalla Guerra.

Teléfono: 616 858 651

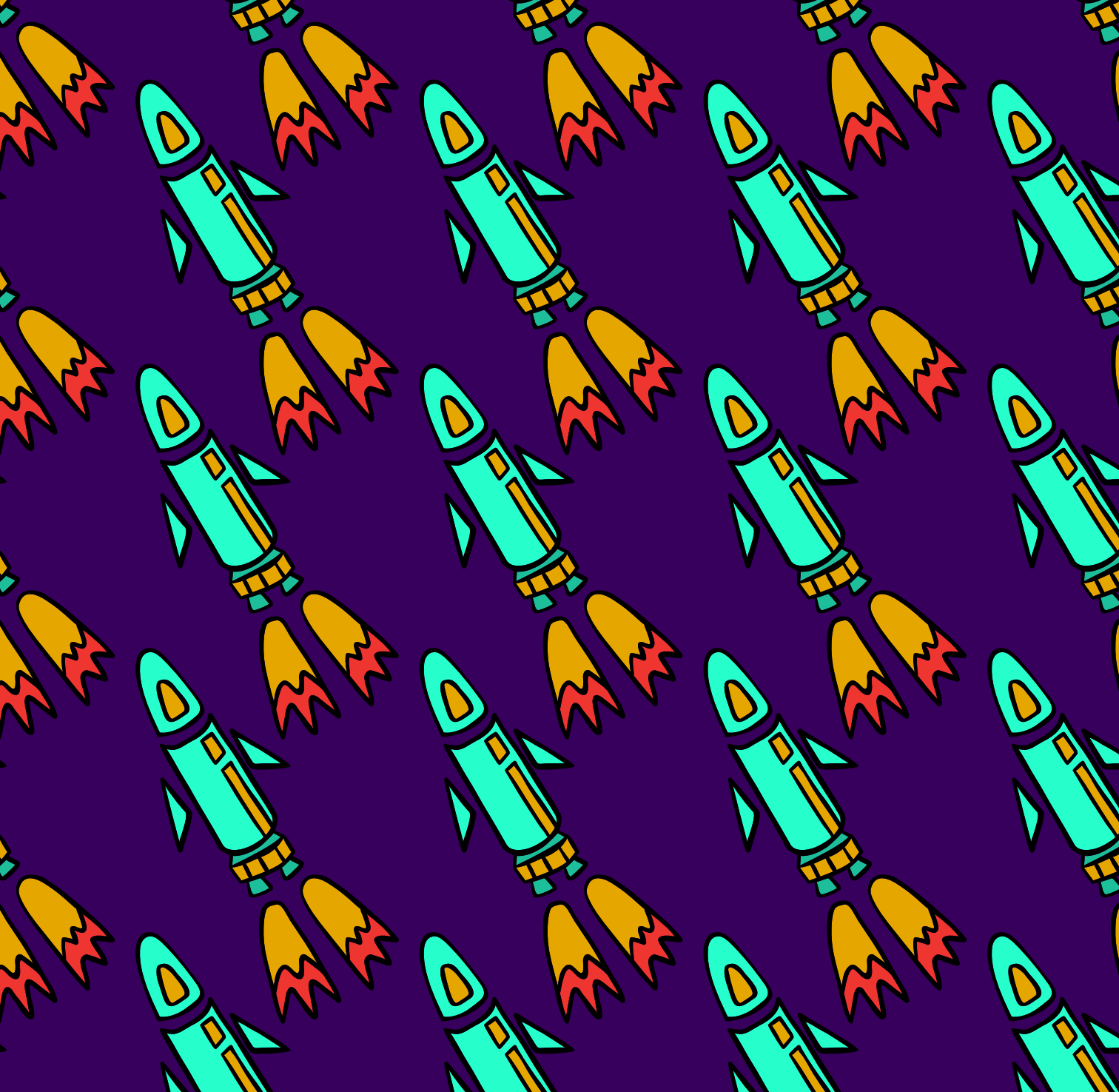



Zona Joven Torreforum

Avenida de Torrelodones, 8.

Teléfono: 91 859 47 79

E-mail:

casajuventud@ayto-torrelodones.org

Web:

www.torrelodones.es/portada-juventud

Horario de atención al público:

- Mañanas: de lunes a viernes, de 9:00 a 15:00 h.
- Tardes: de lunes a viernes, de 17:00 a 20:00 h.

Promovemos el compromiso y la actitud emprendedora en jóvenes y adolescentes

- Cursos de Monitores y Coordinadores de Tiempo Libre para obtener el diploma oficial, o para obtener formación complementaria al título.
- Programa “Dinamizadores” para estudiantes de ESO y Bachillerato.
- Voluntariado cultural, digital, musical, tecnológico...
- Apoyo a iniciativas juveniles: Voluntariado Europeo y cooperación (ONG Astrea). Juegos de rol (Asociación Minas Morgul 2M). Participación social (Asociación La Mano del Camaleón; Koalt...).
- Escultismo (Asociación de Guías de Torrelodones).
- Ocio para jóvenes con

discapacidad (Asociación Así)
Grupos de música.

Deportes (Asociación Loin du Sol).

- Espacios para jóvenes en la Zona Joven Torreforum: salas de reunión, escenario, salas de eventos, biblioteca con trueque de libros, sala de ensayo, rincón de estudio, sala de exposiciones, etc.
- Centro de Información Juvenil: todo sobre convocatorias y oportunidades de estudios, becas, empleo, actividades de tiempo libre, carnets para viajar, etc.

Fomentamos el aprendizaje de nuevas tecnologías

- Talleres de Programación y Robótica.
- Eventos en torno a la programación y la innovación juveniles en nuevas tecnologías.

Estimulamos la expresión artística

- Circuito de Jóvenes Artistas 2015.
- Exposiciones de arte, medio ambiente, solidaridad...
- Conciertos de música joven.
- Sala de ensayo “MxM2”.
- Concurso de Cortometrajes y Microcortos 2015.
- Espacio escénico.
- Talleres: Contemporary Theatre, DJ...

Apoyamos a estudiantes

- Prácticas universitarias para

estudiantes de ciencias sociales y humanidades.

- Prácticas para Monitores de Tiempo Libre, estudiantes de Animación Sociocultural .
- Club de Estudio para ESO y Bachillerato.
- Jornadas de Orientación Estudiantes 2015:

Talleres para 3º, 4º ESO, 1º Bach., PCPI y Educación de Adultos.

Talleres de Orientación para Padres y Madres.

Cuaderno de Orientación a Estudiantes 2015.

Fomentamos un ocio inteligente, saludable y comprometido con el entorno

- Programa 10+TÚ: grupos de estudiantes ponen en marcha actividades de ocio, con apoyo de la Concejalía de Juventud.
- +QDNoche y +QDCine: discoteca light con talleres, o cine y palomitas, para los viernes noche.
- Escuela de Verano: ¡También en inglés!
- Campamento Infantil. Campamento Juvenil.
- Deporte, Montaña y Medio Ambiente:
Escuela de Viajeros los sábados. Salidas para aprender a viajar, descubrir la naturaleza y probar diferentes deportes (esquí, bicicleta, espeleología, senderismo, montañismo, orientación...).
- Talleres de Capoeira, Parcour...



Concejalía de Medio Ambiente

C/ Carlos Picabea, 1.

Teléfonos: 91 856 21 34

Fax: 91 859 41 91

E-mail: medioambiente2@ayto-torrelodones.org

La Concejalía de Medio Ambiente comprende los siguientes servicios:

SERVICIOS DE LIMPIEZA VIARIA

Diariamente se efectúa este servicio por la empresa concesionaria Urbaser, ajustándose a las frecuencias y sistemas establecidos para cada una de las zonas de nuestro municipio, realizándose barridos: manual, mecánico o mixto, según las mismas. En la época estival se efectúa baldeo de calles.

SERVICIO DE MANTENIMIENTO DE ESPACIOS PÚBLICOS AJARDINADOS, SENDAS Y CAMINOS

Las empresas concesionarias y los servicios municipales realizan las siguientes tareas:

- Conservación integral de las zonas verdes municipales, el mobiliario urbano, jardineras, fuentes y juegos infantiles y/o destinados a mayores.

- Conservación de las fuentes ornamentales.
- Operaciones de conservación del arbolado del viario municipal y el situado en el resto de los espacios públicos del municipio en las condiciones indicadas.
- Limpieza de hierbas de alcorques, aceras y viales de Torrelodones.
- Desbroces preventivos de incendios.



SERVICIO DE RECOGIDA DE RESIDUOS

Diariamente se realiza la recogida de basuras realizada por la empresa concesionaria Urbaser.

Tipo de residuos y contenedores destinados al efecto:

- **Basura orgánica:** a depositar en contenedores verdes.
- **Envases:** a depositar en los contenedores amarillos.
- **Restos de jardín:** si las cantidades de restos vegetales son pequeñas (2 ó 3 bolsas) podrán depositarse en los contenedores verdes situados en la vía pública, siempre que haya suficiente capacidad, o bien llevarlas al Punto Limpio Municipal (máximo 5 bolsas). Si el volumen es muy grande el titular de la parcela asumirá la gestión de esos residuos.
- **Recogida de Enseres:** La recogida de muebles y enseres domésticos se efectúa un día a la semana, previa petición telefónica del servicio, de forma gratuita. Teléfono: 900 100 859.
- **Vidrio:** Se deben depositar las botellas y envases de vidrio en los contenedores ubicados para tal fin (iglús verdes o soterrados).
- **Papel-Cartón:** Se debe depositar el papel y cartón dentro de los contenedores de color azul. Recogida cartón puerta a puerta: servicio especial de recogida de cartón y embalajes (puerta a puerta), de empresas y locales comerciales.
- **Ropa:** Se encuentran contenedores específicos para este tipo de residuo en la vía

pública para depositar textil y calzado, en buenas condiciones higiénicas. La recogida de textil y calzado la realiza Humana, ONG cuyo fin es la ayuda al tercer mundo.

- **Pilas:** A tal efecto existen contenedores en los siguientes edificios municipales: Servicios Económicos, Secretaría, Casa de Cultura, Casa de Juventud, Polideportivo, Edificio de Seguridad y Centro Salud. También en los colegios Nuestra Señora de Lourdes, Los Ángeles y San Ignacio. También en la vía pública en la Plaza del Caño y en la C/ Epifanio Velasco.

- **Móviles:** (Iniciativa desarrollada conjuntamente por las concejalías de Juventud y Medio Ambiente) Contenedores situados en la Casa de Juventud, Servicios Económicos, Centro de Servicios Sociales, Casa de Cultura y Polideportivo Municipal.

RECOGIDA DE ANIMALES DOMÉSTICOS MUERTOS EN DOMICILIOS PARTICULARES

Se realiza previa petición telefónica del servicio en el **teléfono: 900 100 859**

La recogida en domicilio no es gratuita. Tiene un coste que se abona directamente a la empresa encargada de su gestión.

SERVICIO DE DESRATIZACIÓN Y DESINSECTACIÓN

Control Integrado de Plagas: Desratización y Desinsectación. Realizado por la empresa Naturalia, prestando sus servicios en todas las áreas de competencia municipal (red general de alcantarillado, edificios y dependencias municipales, espacios públicos, ...).



Punto Limpio

Dirección: Antiguo vertedero.

Horario:

- De martes a sábado de 10:00 a 18:00 h.
- Domingos, de 10:00 a 14:00 h.
- Lunes y festivos cerrado.

Residuos que se admiten

- Papel y cartón.
- Vidrio, incluso plano.
- Metales y chatarra.
- Envases de plástico.
- Tetrabriks.
- Envases de metal.
- Maderas.
- Ropa y calzado.
- Aceite vegetal de origen doméstico, mineral o sintético de motor.
- Residuos voluminosos (muebles, electrodomésticos, colchones, somieres, marcos y puertas, cajas, etc.). Máximo 50 Kg o un mueble de peso superior por entrega y día.
- Restos de jardinería y poda (máximo 5 bolsas).
- Escombros (sólo de reparaciones domiciliarias realizadas por el mismo vecino). Máximo 60 Kg por persona y día.
- Baterías de automóvil (máximo 10 unidades).
- Medicamentos en estado sólido o pastoso.

- Aerosoles y sprays.
- Envases contaminados.
- Radiografías.
- Tubos fluorescentes y otras luminarias.
- Pinturas, disolventes y envases con restos de estos residuos (máximo 5 Kg).
- Aparatos eléctricos y electrónicos.
- Tintas y tóner.
- Pinturas y envases.

Comunicaciones y Autorizaciones

AUTORIZACIÓN DE APERTURA ANUAL DE PISCINAS COMUNITARIAS

El Ayuntamiento de Torreldones, en cumplimiento del Decreto 80/1998 de 14 de mayo por el que se regulan las condiciones higiénico-sanitarias de las piscinas de uso colectivo y su revisión de octubre de 2004, es competente en materia de autorizaciones, inspecciones y ejercicio de la potestad sancionadora de las piscinas contempladas en dicho Decreto.

Con carácter previo a la apertura anual de la piscina deberá obtener la autorización sanitaria de las piscinas de uso colectivo. Para la autorización anual de reapertura de piscinas, las comunidades de propietarios, deberán presentar la documentación que se recoge en el Bando municipal al efecto.



AUTORIZACIONES DE TALA Y PODA DE ARBOLADO

En aplicación de la Ley 8/2005, de 26 de diciembre, de Protección y Fomento del Arbolado Urbano de la Comunidad de Madrid, es de obligado cumplimiento la solicitud de una autorización previa a la tala o poda drástica de los árboles de más de 10 años de antigüedad o 20 cm. de diámetro.

La solicitud se realizará mediante la presentación de una instancia

normalizada en el Registro General del Ayuntamiento.

INSTALACIÓN DE MOBILIARIO Y DE JUEGOS EN PARQUES Y JARDINES

OBRAS DE REPARACIÓN, MEJORAS Y MANTENIMIENTO EN ESPACIOS PÚBLICOS (PARQUES, JARDINES, ÁREAS RECREATIVAS, ESPACIOS VERDES, ETC.)

Campañas

El departamento de Medio Ambiente gestiona las campañas de:

- Control de la procesionaria del pino.
- Desbroce anual de parcelas en prevención por riesgo de incendios.
- Vacunación de animales domésticos.
- Control de la calidad del agua.
- Campañas populares de limpieza.
- Plantaciones arbóreas y arbustivas con los vecinos.



urbanismo
y obras
y servicios

Área de Urbanismo

Plaza de la Constitución, 2 - 1ª planta.

Teléfono: 91 856 21 41

Fax: 91 856 21 42

E-mail:

· serv.tecnicos@ayto-torrelodones.org

· concejalia-urbanismo@ayto-torrelodones.org

· urbanismo@ayto-torrelodones.org



Concejal Delegado:

Santiago Fernández Muñoz.

E-mail: concejal.urbyma@ayto-torrelodones.org

Atención al Público: Previa cita.

Jefe de Servicio:

Arquitecto Municipal, Alberto Alonso Bercero.

Horario de atención al público:
martes y jueves, de 8:00 a 14:30 h.

Trámites que se realizan

- Obras Mayores.
 - Obras Menores.
 - Actos Comunicados
 - Licencias de Primera Ocupación.
 - Licencias de Apertura.
 - Cédulas Urbanísticas.
 - Grúas.
 - Segregaciones.
 - Ocupaciones de Vía Pública.
 - Tiras de Cuerdas.
 - Información Urbanística directa al público.
 - Informes sobre consultas urbanísticas.
 - Redactar o informar los instrumentos de planeamiento urbanístico / General e instrumentos de desarrollo.
 - Ejercer la inspección y control urbanístico / Expedientes de disciplina.
 - Dirigir y controlar las obras de iniciativa municipal (Arquitectura e infraestructuras)
 - Gestión del patrimonio municipal del suelo / Valoraciones.
 - Realizar las actualizaciones correspondientes a la oficina de Supervisión de Proyectos/ Actualización y revisión plan PRISMA y otros.
- Asegurar el cumplimiento de las competencias de Carácter General de la Concejalía en materia de Urbanismo, Vivienda e Infraestructuras Públicas.
 - Informar sobre concursos de obras y suministros / Proposición adjudicaciones.
 - Actualizar bases cartográficas y catastrales /Mapas temáticos.
 - Canalizar y responder a quejas de vecinos sobre funcionamiento servicios municipales.
 - Aplicación de la Ley 8/2005 y Ordenanza de Medio Ambiente para autorización tala de arbolado.
 - Movilidad. Gestión de la movilidad urbana, transporte urbano y mantenimiento de la señalización viaria

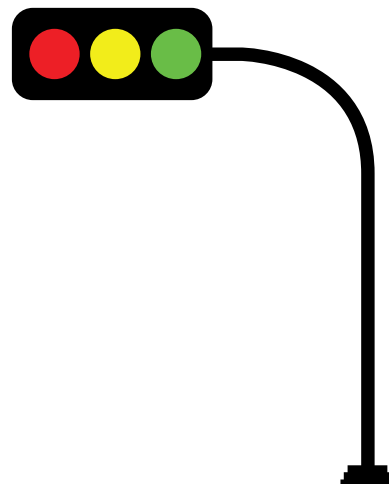

Área de Obras y Servicios

Plaza de la Constitución, 2 - 1ª planta.

Teléfono: 91 856 21 48

Fax: 91 859 21 42

E-mail: concejalia-obras@ayto-torrelodones.org

Obras en la vía pública y espacios públicos

- Ejecución de la obra civil en las reparaciones y mantenimiento del alumbrado público
- Reparaciones en calzadas y aceras de la vía pública
- Revisión y coordinación en las reparaciones de la red de saneamiento
- Instalación de mobiliario urbano
- Obras de reparación, mejoras y mantenimiento en espacios públicos (parques, jardines, áreas recreativas, espacios verdes, etc.)

Obras en edificios municipales

Obras de conservación, reparación y mantenimiento en Colegios Públicos, Escuela Infantil Municipal, Edificios administrativos, culturales, deportivos, etc., así como en viviendas de propiedad municipal.

Prestación de servicios generales

- Instalación de carpas para celebración de eventos.
- Colocación de vallado en señalización de fiestas, eventos, celebraciones deportivas, etc.
- Traslado de mobiliario, mesas, sillas, etc. a requerimiento de las distintas Concejalías para las actividades por ellas preparadas.
- Seguimiento y control de las prestaciones de servicios que presta el Ayuntamiento, tanto en la vía pública como en los edificios: alumbrado público, ascensores, climatización.
- Coordinación y seguimiento de las obras en instalaciones que ejecutan las compañías de prestación de servicios, tales como energía eléctrica, red de

distribución de agua, red de saneamiento, red de gas natural, red de telefonía.

Servicios Funerarios

• Tanatorio Municipal

Memora Servicios Funerarios

Teléfonos:

91 490 67 10

902 23 11 32

91 634 511 634 516/ 52 56

• Cementerio

Concesión Fosas y Nichos:

Memora Servicios Funerarios

Teléfonos:

91 490 67 10

902 23 11 32



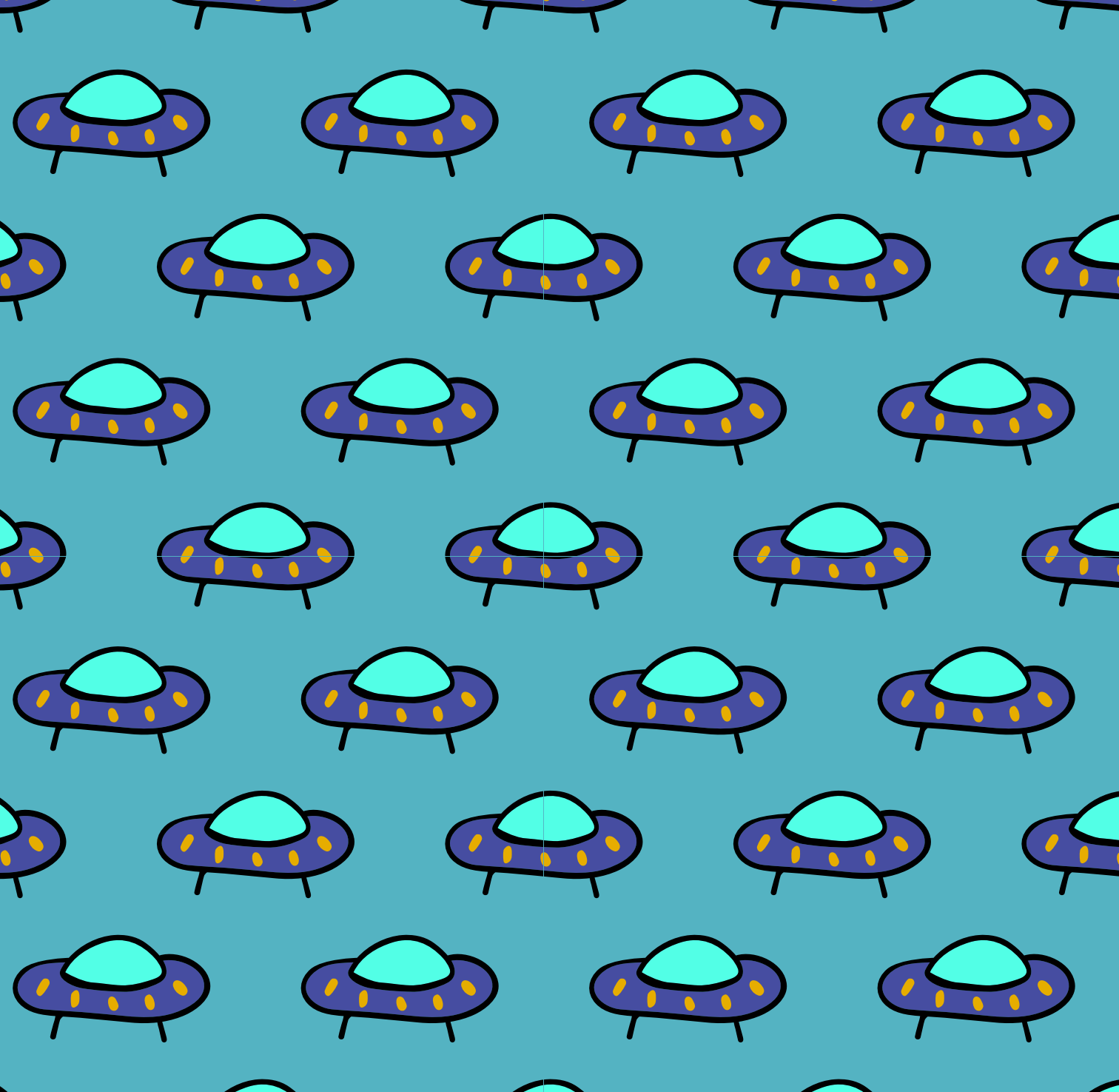



prensa y
comunicación

Concejalía de Comunicación

Plaza de la Constitución, 12 - 2ª planta.

Teléfono: 91 856 29 05

Horario de atención al público: de lunes a viernes, de 8:15 a 14:45 h.

Concejal Delegado de Comunicación:

Ángel Guirao.

E-mail: concejalía-comunicacion@ayto-torrelodones.org



Comité de Medios Municipales de Comunicación

Vocales:

Ángel Guirao de Vierna, Concejal de Comunicación y Atención al Vecino.

Paula Sereno Guerra, Concejala del Grupo PP.

Patricia Díaz Yagüe, representante del Grupo Confluencia Ciudadana.

Víctor A. Ibáñez Pérez, representante del Grupo PSOE.

Gerardo de Pascual de Arpe, representante del Grupo Ciudadanos.

El Comité de Medios Municipales de Comunicación se reúne mensualmente y su reglamento se encuentra disponible en la web municipal.

Medios de Comunicación Municipales

“ONDA TORRELODONES” EMISORA MUNICIPAL

Frecuencia: 107.2 FM

C/ Carlos Picabea 2 - 3º.
Teléfono: 91 859 21 62

E-mail: ondatorre@ayto-torrelodones.org
Web: www.ondatorre.es/

Redes sociales:
Twitter: twitter.com/ondatorre

Horario de emisión:
24 h / 7 días a la semana.

Coordinación e Informativos:
Celia Martín.



“TORRE. REVISTA MUNICIPAL DE INFORMACIÓN DE TORRELODONES”

Plaza de la Constitución, 12 - 2ª planta.

Teléfono: 91 859 29 05

Periodicidad: mensual.

Tirada: 8.500 ejemplares.

Ámbito: Información local y municipal.

Dirección: Paloma Bejarano.

E-mail: revista@ayto-torrelodones.org

Redacción: José Luis Castilla.

E-mail: revistatorre@ayto-torrelodones.org

Publicidad: Paloma Bejarano.

E-mail: revista@ayto-torrelodones.org

Maquetación

Oficina Municipal de Diseño

Plaza de la Constitución, 12 - 2ª planta.

Diseñadora: Rosa Orozco.

E-mail: omdiseño@ayto-torrelodones.org

El Libro de Estilo se encuentra en la web municipal.

WEB Y REDES SOCIALES

Plaza de la Constitución 12 - 2ª planta.

Teléfono: 91 856 21 71

E-mail: desarrolloweb@ayto-torrelodones.org

Redes Sociales:

Twitter: [torrelodones_wb](https://twitter.com/torrelodones_wb)

Facebook: Ayuntamiento de Torrelodones Madrid

Otros Medios de Comunicación



• La Voz de Torrelodones y Hoyo de Manzanares

C/ Mar Cantábrico, 11.

Teléfonos:

91 859 09 17

618 27 92 97

E-mail:

· redaccion@lavozdetorreyhoyo.es

· publicidad@lavozdetorreyhoyo.es

Web: www.lavozdetorreyhoyo.es

Redes Sociales:

Facebook: www.facebook.com/lavozdetorreyhoyo

Twitter: [@VozdeTorreyHoyo](https://twitter.com/VozdeTorreyHoyo)

Google: plus.google.com/+LaVozDeTorreyHoyo
Plataforma digital: issuu.com/lavozdetorreyhoyo

Periodicidad: Mensual.

Editor: Miguel Ángel Estalayo.
m.estalayo@lavozdetorreyhoyo.es

Directora: Carmen Roldán.
c.rolدان@lavozdetorreyhoyo.es

Redacción: J. Bravo.
redaccion@lavozdetorreyhoyo.es

Publicidad: publicidad@lavozdetorreyhoyo.es



• Mas Vive

C/ Cudillero, 57.

Teléfono 649 899 955

E-mail: info@masvive.com

Web: www.masvive.com

Redes Sociales:

Twitter: [@MasVive_](https://twitter.com/MasVive)

Facebook: [MasVive](https://www.facebook.com/MasVive)

Periodicidad: Mensual.

Control OJD: 11.000 ejemplares.

Editora: M^a Jesús Gómez de Lara.

Director: Joaquín Abad.

Redacción: Mabel Cazorla y Lucía Oliveras.

Diseño: www.srbarbudo.es

Revista de información de Torrelodones, Hoyo de Manzanares y Las Rozas



• Torrelodones.info

Teléfono/Fax de Redacción:
91 859 39 92

E-mail: contacto@torrelodones.info
www.torrelodones.info

Redes Sociales:

Twitter: [@Torreinfo](https://twitter.com/Torreinfo)

Facebook: <http://www.facebook.com/torrelodones.info>

Director: Sebastián Iturrioz.

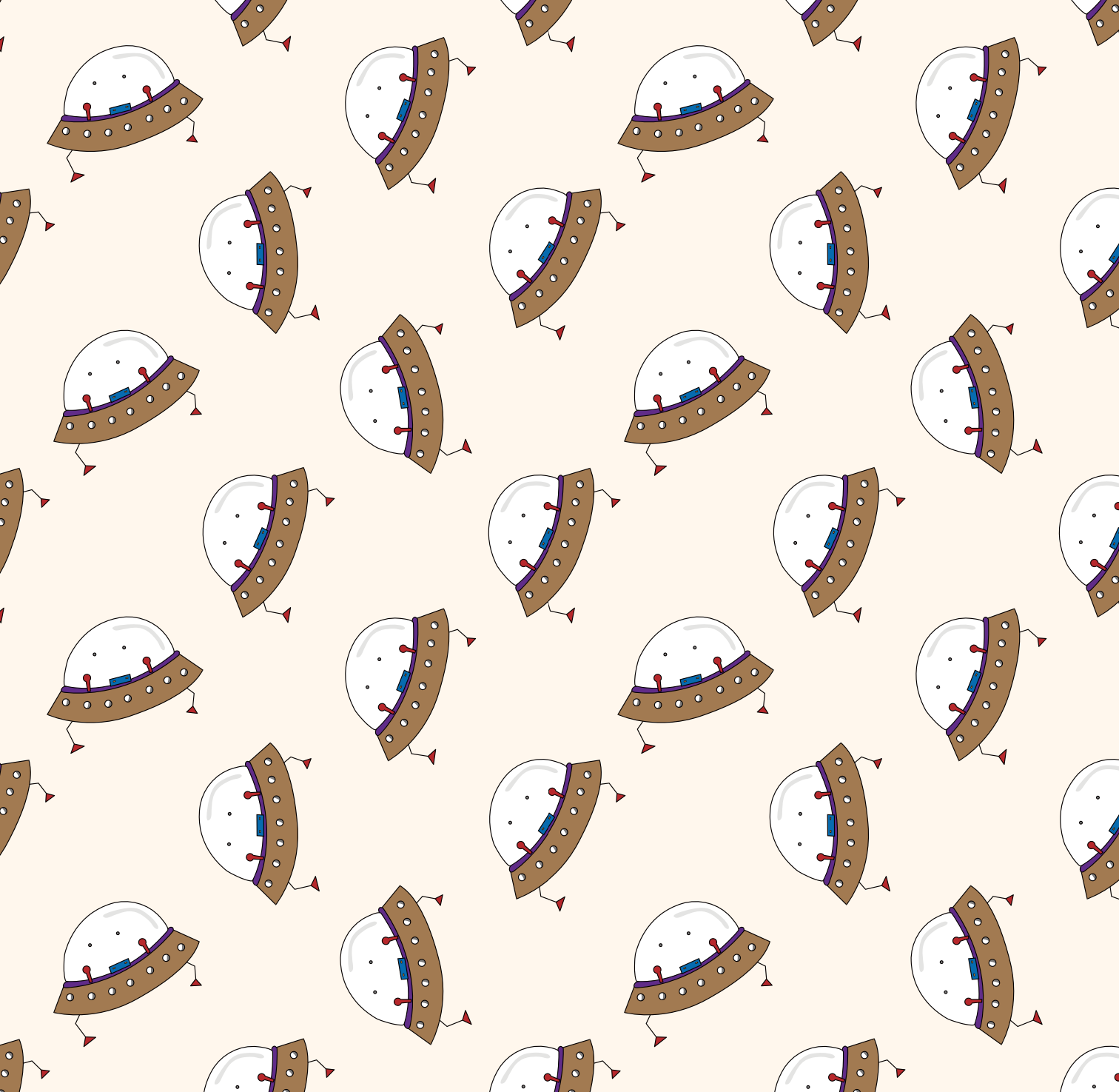



salud pública

Centro de Salud de Torrelodones

Avenida de la Dehesa, 63.

Teléfonos:

Información General:
91 859 14 74 y 91 859 10 04
(marcando 9)
Urgencias: 91 859 04 85
Cita previa (Sistema
automático):
91 859 14 74 y 91 859 10 04
(de 8:15 a 20:45 h.)

Fax: 91 859 37 02

Citas con antelación: de 8:15 a
20:45 h, en horario continuado. Es
aconsejable llamar a partir de las
14:00 h para evitar horas punta.

Cita por internet: www.madrid.org
(pestaña "Sanidad")

SERVICIOS Y HORARIOS DE PETICIÓN DE CITAS

- Turno de mañana: de 8:00 a
15:00 h. (Cita previa).

Médico de familia: Fátima
Bermejo, Santiago Álvarez,
Inmaculada López (lunes, tarde;
de martes a viernes, mañanas) y
Aránzazu Luaces.

Pediatría: Bendición Martín
(mañana) y Ana Isabel Pérez (turno
de mañana y tarde).

Enfermería: Pilar Gallego Casado,
Alicia Izquierdo Sobrino, Rosa
Aurrecoechea Corral, Mercedes
Siguero Calvo y Teresa Herrero
López (lunes, tarde.; de martes a
viernes, mañanas).

- Turno de tarde: de 14:00 a
21:00 h. (Cita previa).

Médico de familia:
Turno deslizando.
Dos días por la mañana, tres días
por la tarde: María Antonia Prada,
Pilar Casaseca García, Marta
Imaz Rubalcaba y Juan Francisco
Jiménez.
Inmaculada Díaz Martín, sólo
tardes.

Pediatría: Óscar Cuesta Martínez,
sólo tardes.

Enfermería: María Ángeles
Bermejo Galán, Ana María de
Mena, Teresa López Montero y
Cristina López Herranz.

UNIDADES DE APOYO (Cita previa)

- **Ginecología**
Horario: martes, miércoles y
jueves por la mañana.

- **Matrona**
Marta de Miguel.
Horario: Mañanas de lunes a
viernes.
Educación Grupal:
Preparación al parto: jueves

tarde 16:00 h.
Masajes Bebés: martes mañana,
11:30 h.
Lactancia materna: jueves
mañana, 11:30 h.
Posparto: martes mañana,
12:30 h.

- **Fisioterapia**
Felipe Herranz Pérez.
Horario:

Lunes y miércoles 15:00 a
21:00 h.
Martes y jueves de 17:00 a
21:00 h.
Viernes: de 8:30 a 14:00 h.

Hidroterapia (Piscina Polideportivo
Municipal): martes y jueves de
15:00 a 16:00 h, viernes de 11:00
a 13:00 h.

- **Técnicas Enfermería**
Extracciones de sangre: cita
previa, de lunes a viernes.

- **Curas e inyectables**
De lunes a viernes: cita previa con
su enfermera.
Fines de semana y festivos:
Curas, de 11:00 a 12:00 y de
17:00 a 19:00 h.
Inyectables, de 9:00 a 11:00 y
de 19:00 a 21:00 h.

SERVICIO DE URGENCIAS

Horario:
De lunes a viernes, de 21:00 a
8:00 h.
Sábados, domingos y festivos:
24 h.

ACTIVIDADES DEL CENTRO

- Consulta médica.
- Consulta de enfermería.
- Consulta programada médica y de enfermería.
- Programa del niño sano.
- Programa del adulto.
- Programa de la mujer.
- Programa del anciano.
- Cirugía menor: Todos los médicos de Familia.

TARJETA SANITARIA

Tarjeta Sanitaria: de lunes a viernes, de 8:30 a 20:00 h.

Hospitales de referencia

- Urgencias.
- Adultos y niños: Hospital Puerta de Hierro.
- Ginecología y Obstetricia: Hospital Puerta de Hierro.

Centros de especialidades

Hospital Puerta de Hierro

Rayos X

Centro de Salud Collado Villalba

C/ Virgen de la Cabeza (Polígono Los Belgas).
Teléfonos: 91 850 88 98 y
91 850 88 63
Salud Bucodental.

Hospital Madrid-Torreldones

Avenida Castillo Olivares, s/n.

Teléfonos:

Información / Recepción:
91 267 50 00

Atención al paciente:
91 267 50 18

Citación Consultas externas:
902 089 800

Citación Radiología:
902 089 700

Citación Oncología:
902 08 96 00

Horario de atención telefónica: de lunes a viernes de 8:00 a 22:00 h.
Sábados de 8:00 a 15:00 h.

E-mail de atención al paciente:
atpaciente.htm@hmhospitales.com
Web: www.hmhospitales.com

Gabinete Psicoterapéutico Municipal (infantojuvenil)

Atención clínica en la consulta
Avenida de Torreldones, 8.
(Torreforum).

Teléfono: 91 859 06 62 (cita previa)
Horario: Tardes.

Formado por 3 Psicólogas (M^a Carmen Moreno, Ángeles Lozano y M^a Ángeles Ojanguren) que desempeñan su trabajo en los centros sostenidos con fondos

públicos de la localidad (atención psicopedagógica).

Farmacias

• Farmacia Gálvez

C/ Carlos Picabea, 2.

Teléfono: 91 859 09 31

E-mail: e-galvez@cofm.es

Horario: de lunes a domingo, de 9:00 a 21:00 h.

• Patricia Vega Viejo Farmacia – Ortopedia

C/ Señora Sergia, 48-B.

Teléfono: 91 859 33 62

Teléfono/Fax: 91 859 52 11

Horario: de lunes a sábado, de 9:30 a 21:30 h.

• Farmacia Marfagón

C/ Real, 41.

Teléfono/Fax: 91 859 37 35

Horario: de lunes a domingo de 9:30 a 21:30 h (festivos inclusive).

• Enrique Casado Villachica

C/ Jesusa Lara, 15.

Teléfonos /Fax: 91 859 01 01

Horario: lunes a sábado de 9:30 a 21:30 h.

• Marta Ortega Coto

C/ Huertos, 2 Local 17-A (frente a Supercor).

Teléfono/Fax: 91 854 90 27

Horario: de lunes a domingo, de 9:30 a 21:30 h.

E-mail: marta@

farmaciasortegacoto.es





Concejalía de Seguridad

C/ Cudillero, 6.

Teléfono: 91 854 92 68

Teléfono gestión de Tarjetas para
Personas con Movilidad Reducida:
91 854 92 68.

Policía Local

C/ Cudillero, 6.

Teléfonos:
91 856 21 21
91 854 92 31

Fax: 91 856 21 23
E-mail: policia@ayto-torrelodones.
org

Operatividad: se cubren las 24
horas del día.

Administración: de lunes a viernes,
de 8:00 a 15:00 h.

Servicios que se prestan:

- Tráfico.
- Seguridad.
- Policía Judicial.
- Policía Administrativa.
- Policía Preventiva.
- Educación Vial Escolar.
- Atención a menores: Agentes
Tutores.
- Unidad Canina.

Servicio Municipal de Protección Civil

Concejalía Delegada de Seguridad
y Protección Civil.

C/ Cudillero, 6
(Edificio de Seguridad).

Teléfono Oficina: 91 854 92 77
Teléfono Emergencias:
91 859 39 71

Fax: 91 859 41 41

E-mail: proteccivil@ayto-
torrelodones.org

Redes sociales:
Twitter: @PCivilTorre
Facebook: [https://es-es.
facebook.com/proteccion.civil.
torrelodones](https://es-es.facebook.com/proteccion.civil.torrelodones)

Operatividad

Oficina Técnica: de lunes a
viernes, de 8:00 a 15:00 h.

Urgencias: según disponibilidad.
Emergencias: 24 horas.

Servicios que se prestan

- Planes de autoprotección.
- Educación y formación a la
población.
- Prevención de riesgos.
- Intervención en situaciones de
urgencia y emergencia.

Guardia Civil de Torrelodones

Avenida de Torrelodones, 9.

Teléfonos/Fax:
91 859 69 90
91 859 69 91

Teléfono Servicio de Urgencias:
062

TEL SERVICIO DE INTERVENCIÓN DE ARMAS

Cuartel de la Guardia Civil de El
Escorial.

Teléfono: 91 890 55 10

Horario:

- Lunes a viernes, de 9:00 a
14:00 h.
- Tardes martes y jueves, de 16:00
a 18:00 h.

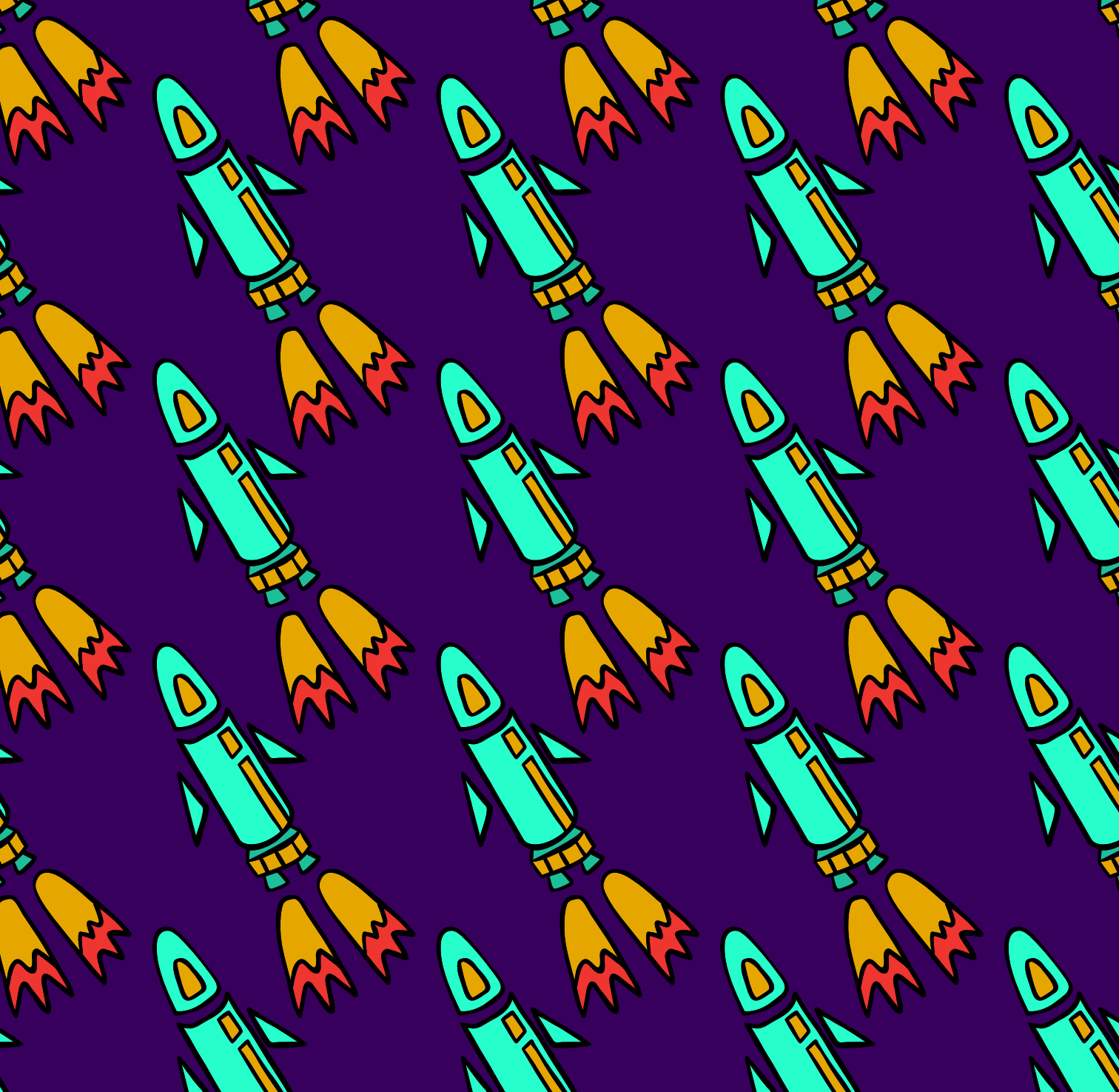

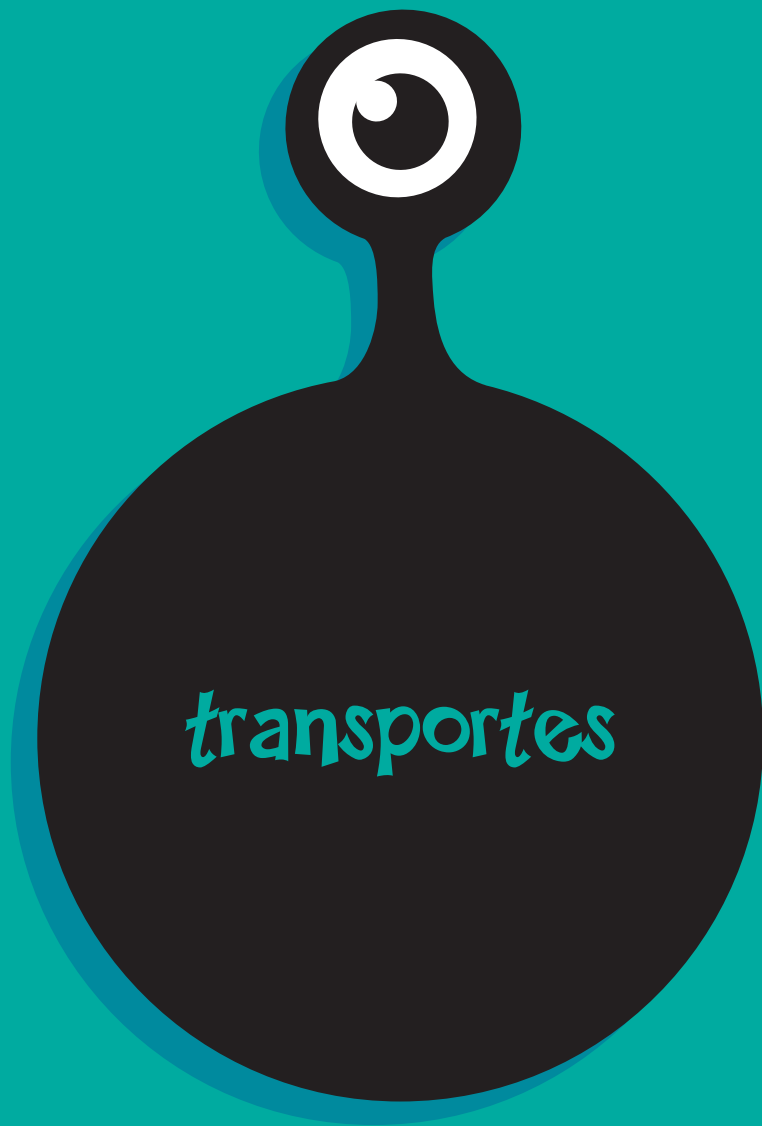

transportes

Transporte urbano

Plaza Constitución, 2.

Teléfono: 91 856 21 41

LÍNEAS URBANAS

Se puede consultar toda la información en la web municipal: www.torrelodones.es/transporte/autobuses-urbanos

LÍNEA 1

Estación FFCC-Colonia-Pueblo-
Área Homogénea Sur-Pueblo-
Colonia

LÍNEA 2

Estación FFCC-Colonia-Avenida
de la Dehesa-Los Robles-
Avenida de la Dehesa-Colonia-
Estación FFCC

LÍNEA 4

Estación FFCC-Colonia-Avenida
de la Dehesa-Pueblo-Los
Peñascales (entrada por la
Avenida de El Pardo)-Pueblo-
Colonia-Estación FFCC

LÍNEA 5

Estación FFCC-Colonia-Pueblo-
Los Peñascales (entrando por C/
Joaquín Ruiz Jiménez)-Pueblo-
Colonia-Estación FFCC

Transporte interurbano

Compañías

• **Larrea SA, Grupo Avanza**
C/ Vicente Guillén Zamorano, 15
(Galapagar).

Teléfono de Atención al Cliente:
91 851 55 92

E-mail: atencionalcliente@autobuseslarrea.com

Web: www.autobuseslarrea.com

Horario de atención al público: de
6:00 a 15:00 h.

• **Julián de Castro**

C/ Perdiz, 15
(28270 Colmenarejo).

Teléfonos: 91 842 46 46 y

91 858 00 33

Fax: 91 842 46 56

E-mail: juliandecastro@juliandecastro-sa.es

Web: www.juliandecastro.com.es

LÍNEAS INTERURBANAS

Se puede consultar toda
la información en la web
del Consorcio Regional de
Transportes:

www.ctm-madrid.es

y en la del Ayuntamiento de

Torrelodones:

www.torrelodones.es/transporte/autobuses-interurbanos

LÍNEA 610

Torrelodones (Pueblo)-Hoyo de
Manzanares-Colmenar Viejo

LÍNEA 611

Madrid-Torrelodones (Pueblo)-
Hoyo de Manzanares (por La
Berzosa)

LÍNEA 611-A

Madrid-Torrelodones (Pueblo)-
Hoyo de Manzanares (por Las
Colinas)

LÍNEA 612

Madrid-Torrelodones (Pueblo)-
Los Robles

LÍNEA 613

Madrid-Las Rozas-Hospital de
Torrelodones.

(En las expediciones de ida
a Madrid tiene parada en el
Centro Comercial)

LÍNEA 631

Madrid-Torrelodones (Colonia)-
Galapagar-Colmenarejo.

Ampliación fines de semana
(viernes, sábados y festivos
tardes por Heron City)

LÍNEA 633

Colmenarejo-Galapagar-
Torrelodones-Las Rozas-
Majadahonda (Hospital Puerta
de Hierro)

LÍNEA 635

Madrid-Torrelodones (Colonia) –
La Navata-Galapagar.

LÍNEA 684

Madrid-Torrelodones (Pueblo)-
Guadarrama-Los Molinos-
Cercedilla.

LÍNEA 685

Majadahonda (Hospital
Puerta de Hierro)-Las
Rozas-Torrelodones- Villalba-
Alpedrete-Guadarrama-
Navacerrada

LÍNEA 686

Madrid-Torrelodones (Por Los
Peñascales)

LÍNEA 686A

Madrid-Las Rozas-Torrelodones
(Por Montealegre)-Torrelodones
(Los Bomberos)-Torrelodones
(Centro Comercial)

TRANSPORTE NOCTURNO (BÚHO)

Se puede consultar toda la
información en la web del
Ayuntamiento de Torrelodones
[www.torrelodones.es/transporte/
autobuses-nocturnos-buho](http://www.torrelodones.es/transporte/autobuses-nocturnos-buho)

LÍNEA N602

Madrid-Las Rozas-Torrelodones
(Pueblo)-Collado Villalba.

LÍNEA N904

Madrid-Torrelodones (Colonia)-
Galapagar-Colmenarejo.

Trenes de cercanías

RENFE Cercanías

Avenida Ciudad de Barcelona, 8 -
3ª (Madrid).
Teléfono atención al cliente:

902 240 202 (Información 24
horas).

Oficina Cliente de Cercanías

Teléfono: 91 506 61 95

Fax: 91 506 63 67

Horario: de lunes a viernes, de
9:00 a 14:00 h.

Sugerencias: 91 506 70 67
(contestador 24 horas).

Horario:

- De lunes a jueves, de 9:00
a 14:00 y de 16:00 a 18:30 h.
- Viernes laborables de 9:00 a
14:00 h.

E-mail: clientemadrid@renfe.es

Web:

- Horarios Cercanías Madrid:
[www.renfe.com/viajeros/
cercanias/madrid/index.html](http://www.renfe.com/viajeros/cercanias/madrid/index.html)
- Horarios nacionales: www.renfe.com/viajeros/index.html

Departamento de Objetos

Perdidos:

Teléfono: 91 506 69 69

Horario:

- De lunes a viernes, no festivos:
de 9:00 a 16:00 h.
- Sábados, domingos y festivos:
cerrado.

E-mail: objetosperdidos@adif.es

LÍNEAS DE CERCANÍAS

C3: Aranjuez – Atocha – Sol -
Chamartín – El Escorial

C-8a: Atocha – Chamartín –
Villalba – El Escorial

C-8b: Atocha – Chamartín –
Villalba – Cercedilla

C-10 Villalba – Príncipe Pío –
Atocha – Chamartín – Fuente de
la Mora

Taxis

• Gran Turismo Torrelodones

C/ Nogal, 3, local 1-D.

Teléfonos:

Centralita: 91 859 12 48

Móvil: 630 631 462

Fax: 91 859 35 45

Web:

www.granturismotorrelodones.es

• Taxi Alejandro Blázquez

Teléfono: 91 859 17 24 y
636 372 130

• Taxis de Torrelodones

Teléfono: 696 164 132

• Taxi Jose Antonio Solana

Teléfono: 676 463 046

• Taxi José López

Teléfono: 658 965 236

• Taxis Torrelodones

Taxis y alquiler de vehículos

Teléfonos: 666 777 555 y
655 655 655

• Taxi Torre Jose Luis García

Teléfono: 610 819 123

E-mail:

taxisorrelodones@gmail.com

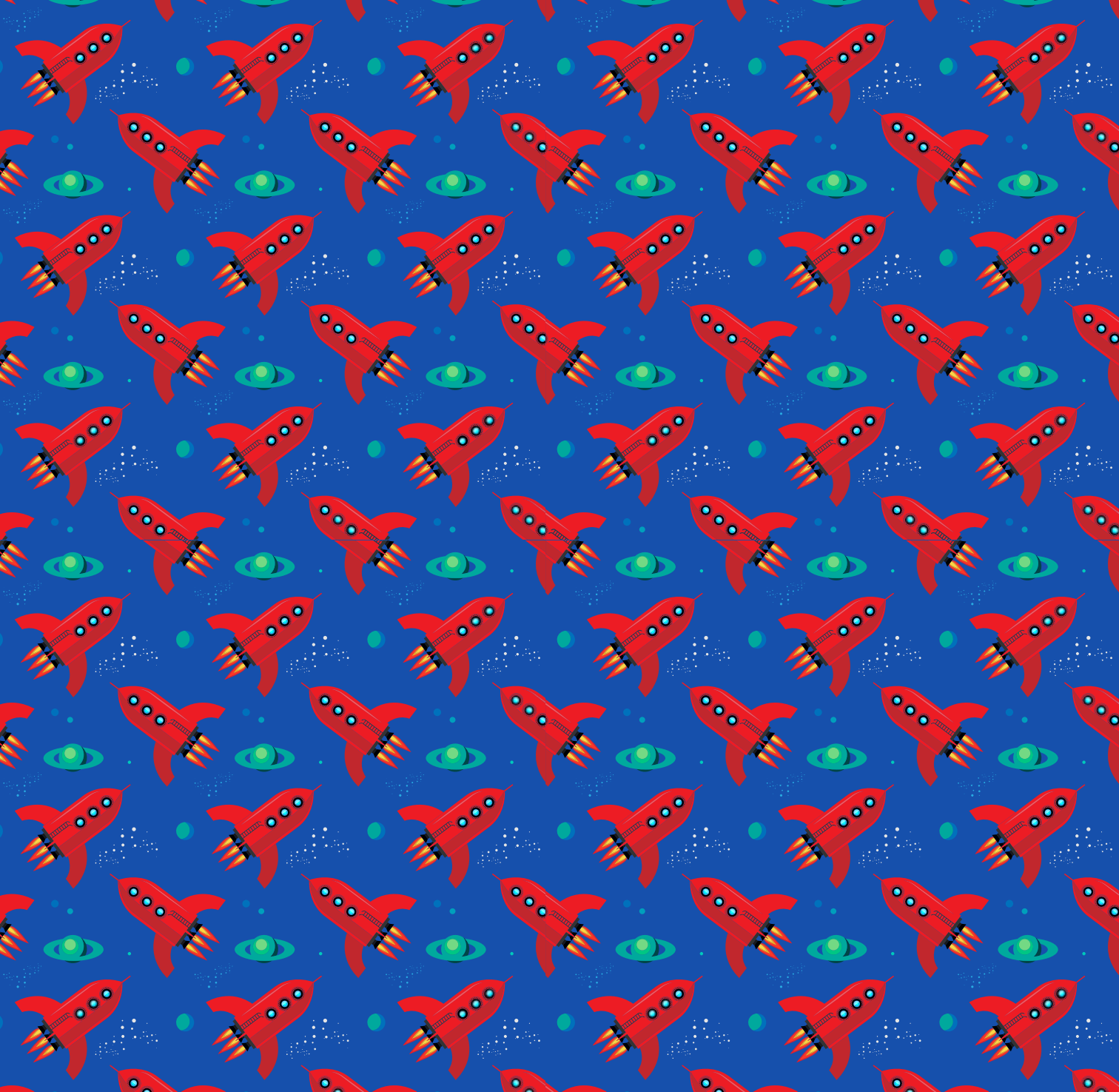



información
adicional

Bancos

- **BANCO POPULAR.
SUCURSAL 1214**

C/ Jesusa Lara, 28 (Colonia)

Horario oficina: De lunes a viernes de 8:30 a 14:30 h.

Teléfono: 91 859 18 41

Fax: 91 859 19 09

E-mail: 00751214@bancopopular.es

- **BANCO SABADELL.
SUCURSAL 5229**

Avda. Camino de Valladolid, 3.

Teléfono: 91 854 93 82

Fax: 91 854 93 83

Horario oficina:

- De lunes a viernes, de 8:00 a 14:00 h.

- Jueves, de 8:00 a 18:30 h.

- **BANCO SANTANDER**

- **C/ Carlos Picabea, 10 - 12.**

Teléfono: 91 859 16 59

Fax: 91 859 35 68

Horario oficina: de lunes a viernes de 8:30 a 14:30 h.

- **Avenida de la Fontanilla
s/n**

Centro Comercial Espacio Torrelodones

Horario: De 10:00 a 20:30 h.
de lunes a viernes, sábados
10:00 a 15:00 h.

Teléfono: 91 854 50 97

Fax: 91 854 50 98

- **BANKIA**

- **Pueblo: C/ Real, 2**

Teléfono: 91 859 67 00

Horario:

Lunes, martes, miércoles y
viernes de 8:15 a 14:15 h.

Jueves de 8:15 a 14:15 h. y
de 16:45 a 19:15

(excepto del 1 de mayo al
30 de septiembre)

- **Colonia: C/ Jesusa Lara, 29**

Teléfono: 91 859 67 20

Horario:

Lunes, martes, miércoles y
viernes de 8:15 a 14:15 h.

Jueves de 8:15 a 14:15 h. y
de 16:45 a 19:15 h.

(excepto del 1 de mayo al
30 de septiembre)

- **BBVA**

Plaza del Caño, s/n

Teléfono: 91 859 23 69

Fax: 91 859 18 93

Horario: de lunes a viernes de 8:30
a 14:15 h.

- **IBERCAJA**

Avenida Camino de Valladolid, 17.

Teléfono: 91 859 54 02

Fax: 91 859 54 03

Horario:

Lunes, martes, miércoles y
viernes de 8:15 a 14:00 h.

Jueves de 8:15 a 13:45 h. y de
17:15 a 19:30 h.

(excepto del 1 de mayo al 30 de
septiembre)

- **LA CAIXA**

- **Pueblo: C/ Real, 31**

Teléfono: 91 842 61 10

Fax: 91 859 63 42

Horario:

Lunes, martes, miércoles y
viernes de 8:15 a 14:00 h.

Jueves de 8:15 a 14:00 h. y
de 14:30 19:45 h.

(excepto del 1 de mayo al
30 de septiembre)

- **Colonia: C/ Jesusa Lara, 29**

Teléfono: 91 842 60 90

Fax: 91 859 64 03

Horario:

Lunes, martes, miércoles y
viernes de 8:15 a 14:00 h.

Jueves de 8:15 a 14:00 h. y
de 14:30 19:45 h.

(excepto del 1 de mayo al
30 de septiembre)

Juzgado de Paz y Registro Civil de Torrelodones

C/ Cudillero, 6.

Teléfono: 91 854 92 06
Fax: 91 859 24 06

Horario de atención al público:
de lunes a viernes, de 9:00 a 14:00 h.

Juez de Paz:
José Agustín Maroto Carbonell.

Letrada de la Administración de Justicia:
Guadalupe Bartolomé de la O.

Notarías

• Juan Luis Hernández-Gil Mancha

C/ Triunfo, 2.
Teléfono: 91 859 57 77
Fax: 91 859 41 74
E-mail:
jhernandezmanc@notariado.org

Horario de atención al público:

- Mañanas: de lunes a viernes, de 9:00 a 14:00 h.
- Tardes: de lunes a jueves, de 17:00 a 19:00 h (excepto variaciones en horario de verano)

• Benito Martín

Avenida Conde de las Almenas, 2.
Teléfono: 91 859 49 12
Fax: 91 859 43 91 / 49
E-mail: benito@notaria-torrelodones.com

Horario de atención al público:

- Mañanas: de lunes a viernes, de 9:30 a 14:00 h.
- Tardes: de lunes a jueves, de 16:30 a 18:30 h.

Registro de la Propiedad

Enrique Amerigo Alonso.
Cudillero, 57 (local).

Teléfono: 91 859 35 88
Fax: 91 859 19 99
E-mail: torrelodones@registrodelapropiedad.org

Horario de atención al público:
de lunes a viernes, de 9:00 a 17:00 h, ininterrumpidamente.

Servicio de Correos

Oficina de Admisión y Entrega

C/ Los Ángeles, 4.
Teléfono: 91 859 21 25

Horario de atención al público:
Lunes a viernes, de 8:30 a 20:30 h.
Sábados, de 9:30 a 13:00 h.

Servicios:

Correos y telégrafos, buró-fax, recarga de teléfonos móviles, material para envíos postales, Bancorreos, Postal-Express, Correoexpres 10,12, 24 h y también Portugal, servicio de giros nacional e internacional, pago de recibos, Wester Unión (giros internacionales), sellos filatélicos y productos telecor.

Reparto Correo

C/ Manuel Pardo, 20.
Teléfono: 91 859 09 32

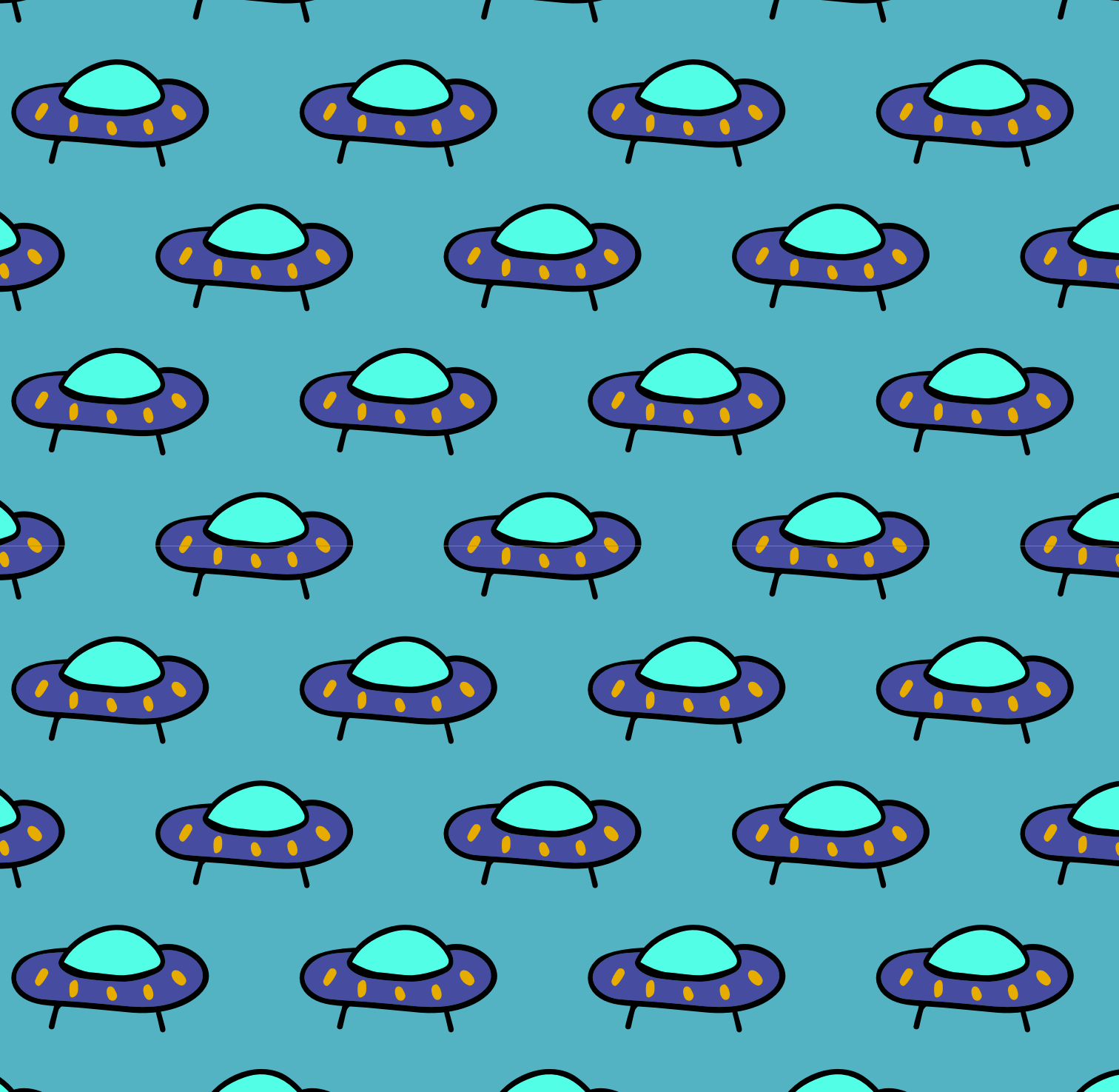



asociaciones

Asociaciones Culturales

Agrupación Coral Torrecanto

Director: Enrique Filiu.

Presidenta: M^a Angélica Neme Rotondi.

Teléfono: 600 637 137

Secretaria: Elena Presencio Serrano.

Tesorero: Antonio España Ortega.

Teléfonos:

Karmele Salazar Loyo:

649 162 909

José Manuel Palacios Alberti:

679 302 404

E-mail: coro.torrecanto@gmail.com

Web: www.torrecanto.es

Asociación El Torrezno

Presidente: Jaime López.

Vicepresidente: Valentín Pardo.

Teléfono: 91 859 14 28

Asociación Cultural El Lirio Azul

Jardín de infancia Waldorf para niños de 2 a 6 años.

C/ Las Nieves, 3 (Colonia).

Presidenta: Cristina Fernández Ortun.

Teléfono: 91 859 48 08

E-mail: comunicacionellirioazul@gmail.com

Web: www.lirioazulwaldorf.com

Asociación Noroeste de Madrid de Altas Capacidades (ANMAC)

Presidenta: Isabel Lorenzo.

Teléfono: 639 447 506

E-mail: infoANMAC@gmail.com

Secretaria: Elena Morante.

Teléfono: 619 300 826

E-mail: nsem.ph1@gmail.com

Ateneo de Torreledones

C/ Carlos Picabea 1 - 1º.

E-mail: ateneotorre@gmail.com

Redes Sociales:

Twitter: @AteneoTorre

Facebook: www.facebook.com/AteneoDeTorreledones

Presidente: Carlos Barrio de

Penagos.

Vicepresidenta: Antonella Pinto.

Secretaria: Charo García.

Tesorero: José Luis Gómez Toré.

Vocales: Isabel Casado y Miguel Ángel Mur.

Asociación Cultural Con Faldas y a la Escena

C/ Herrén Larga 8, 3º Izq.

E-mail: confaldasyalaescena@gmail.com

Redes:

Instagram [confaldasyalaescena](https://www.instagram.com/confaldasyalaescena)

Facebook Con faldas y a la escena

Twitter @Confaldateatro

Presidente: Raquel Ruano

Teléfono: 692 996 863

Clubdefoto

Casa de JH (C/ Francisco Sicilia, 4.

Teléfono: 667 669 206

E-mail:

· info@clubdefoto.org

· jorgesanz@clubdefoto.org

Web: www.clubdefoto.es

Redes Sociales:

Twitter: @clubdefoto

Facebook: www.facebook.com/clubdefoto

Club Torre 72

C/ Carlos Picabea 4-6.

Presidente: Pedro Galvez.

Teléfono: 630 44 7612

E-mail: clubtorre72@hotmail.com

Coro de la Asunción de Nuestra Señora

Plaza de la Iglesia, 1.

Presidente: Carlos Ralero

González.

Teléfono: 662 637 874

E-mail: coroasunciontorre@gmail.com

Redes sociales: www.facebook.com/Coroasunciontorre

La Charanguita

E-mail: lacharanguitadetorre@gmail.com

Web: <https://sites.google.com/site/lacharanguitadetorre>

Redes Sociales:

Twitter: @charanguitatorr

Facebook: [es-es.facebook.com/LaCharanguita](https://www.facebook.com/LaCharanguita)

Musitorre

Teléfono: 616 470 302

Presidente: Francisco Gómez

Temboury.

E-mail:

· ftembour@me.com

· musitorre@gmail.com

Secretario: David Cabestrero
Alonso.
Tesorero: Fernando Vega Viejo.
Vocales: Marta Aguadero Carrasco
y Hugo Velasco de Luis.

Peña El Carrito

C/ Fuente de Albadalejo 21.
Teléfono: 639 707 192.
Web: www.elcarrito.org
E-mail: emaildelcarrito@gmail.com

Redes sociales:

Facebook: www.facebook.com/P.ElCarrito
Twitter: twitter.com/SomosElCarrito

Presidente: Pablo López Iglesias.
Vicepresidente: Alejandro Marbán.

Peña La Cucaña de Torrelodones

C/ Agapito Martínez, 1.
Presidente: Francisco Fernández.
Teléfonos: 91 859 04 16,
606 282 231 y 627 403 410
E-mail: eloyizquierdo@hotmail.com

Peña La Incombustible

Presidente: Santiago Acosta.
Teléfono: 629 981 238
E-mail: laincombustible2012@gmail.com

Sociedad Caminera del Real de Manzanares

C/Carlos Picabea 1 - 1º.
Presidente: Ricardo Roquero.

Apartado de Correos: 150
Torrelodones.
Teléfono: 661 488 177
E-mail:
· sociedadcamineradelreal@gmail.com
· caminerosdelreal@telefonica.net
Web: www.sociedadcamineradelreal.org
Redes Sociales:
@CaminerosReal
@caminerosdelre1
www.facebook.com/camineros

“Torrelodones Asociación Cultural de Pintura” TACPIN

C/ Mar Mediterráneo, 4
E-mail: tacpin1@gmail.com

Tiempos Mejores

C/ Carlos Picabea nº 1 - 1.
Teléfono: 675 924 870
Presidente: Joaquín Villalba
Marset.
Secretario-Tesorero: Sergio
Gomez
E-mail: soterojoaquin@hotmail.com

To Rock Lodones. Asociación de Músicos de Torrelodones

Flor de Lis, 8, 1º Izq. 28250
Torrelodones.
Teléfono: 629 250 614
Presidente: Francisco Saro.
Redes Sociales:
Facebook: www.facebook.com/torocklodones
Twitter: @Torocklodones
E-mail: torocklodones@gmail.com

Web: sarofrancisco.wix.com/amtorocklodones

Torrearte grupo de teatro

Domicilio Asociación: C/ Antonio
Sánchez, 22.

Local de ensayos: C/ Rosario
Manzanares, 3. Casa Rosa.

Teléfono: 609 280 294

Presidente: Rafael Nacher.

Secretario: Rafael Castillo.

E-mail:

· ac.torrearte@gmail.com y
· nacher.rafael@gmail.com

Redes sociales:

Facebook: www.facebook.com/groups/916510058425340/

Twitter: twitter.com/TorrearteTeatro

TorrearteTeatro

Torrelodones Asociación Cultural Independiente -TACI

Comisión gestora:

Rafael Mulero Valenzuela.

Elena Galindo Chacón.

E-mail: torrelodonestaci@gmail.com

com

Blog: www.taci.es

Redes sociales:

Twitter: @torrolodones

Facebook: www.facebook.com/taci.torrelodones

Teléfonos: 607 673 977 y
91 842 90 97

Trástulo (Taller de teatro- música-danza)

Presidenta: Raquel Abella.

Teléfono: 630 544 063

Secretaria: Laura Operé.

Teléfono: 606 692 954
Tesorero: Enrique Arce.
E-mail: lauraopere@gmail.com

Asociación Hortelanos Torresanos

Presidente: Pedro Serrano
Barquero.
Teléfono: 649 82 43 97
E-mail:
huertoecocomunitariotorre@gmail.
com
Redes sociales:
Twitter: @HuertoEcoComuni
Facebook: Hortelanos
Torresanos
Blog: hortelanostorresanos.
wordpress.com

La Cerilla

C/ Flor de Lis, 34 - 3º izda.
Web: lacerilla.org

Asociaciones Deportivas

Club Aikido Madrid Torrelodones

Responsable: Roberto Sánchez
(6 dan Aikikai, Director Técnico
Aikikai España).
Teléfono: 676 098 059
E-mail: aikidotorrelodones@gmail.
com
web: robertosanchezaikido.com
Facebook: www.facebook.com/
AikidoTorrelodones

Baloncesto Torrelodones

(Agrupación Deportiva de
Torrelodones)

Plaza de José María Unceta, 4 y 6.
Teléfonos: 615 938 307 y
607 359 394

E-mail: info@btorrelodones.com/
baloncestotorrelodones@gmail.
com

Web: www.btorrelodones.com

Redes sociales:

Facebook: Baloncesto
Torrelodones

Twitter: @BTorrelodones

Instagram: BTorrelodones

Youtube: Baloncesto
Torrelodones

Patrocinador Oficial: Hospital
Madrid-Torrelodones (Equipos:
HM Torrelodones)

Presidente: Martín Bueno Martín.

Vicepresidenta: Carmen Pereda
Peláez.

Comisión Técnica:

Director Técnico: Daniel Gómez
Otero

Coordinador Mini Basket: Uros
Dragicevic.

Coordinador Escuelas: Nacho
Traver.

Equipos Canasta Grande HM
Torrelodones:

Liga EBA, 1ª División Nacional
Femenina, 1ª División Autonómica
Masculina, Sub 21 Preferente
Masculino, Junior Preferente
Masculino A1, Junior Preferente
Masculino A2, Junior Preferente
Femenino A1, Junior Federado
Masculino, Cadete Preferente
Masculino A1, Cadete Preferente
Masculino A2, Cadete Federado
Masculino "C", Cadete Federado
Masculino "D", Cadete Preferente
Femenino A1, Cadete Preferente
Femenino A2, Infantil Preferente

Masculino A1, Infantil Federado
Masculino, Preinfantil Masculino,
Infantil Preferente Femenino A1,
Infantil Federado Femenino.
Equipos Canasta Pequeña HM
Torrelodones:
Benjamín 2007 Federado
Masculino, Benjamín 2006
Federado Masculino y Femenino;
Alevín 2005 Federado Masculino y
Femenino; Alevín 2004 Federado
Masculino y Femenino, Benjamín
ADS, Alevín ADS, Infantil ADS.
Escuelas Externas (minibasket
y preminibasket): Colegio San
Ignacio de Loyola, Colegio
Peñalar, CEIP Los Ángeles, CEIP
El Encinar.

Club de Ajedrez de Torrelodones

C/ Carlos Picabea, 1, 3ª.
Teléfono: 600 460 950.
Presidente: Francisco Osorio.
E-mail: clubajedrez.torrelodones@
gmail.com
Web: clubajedreztorrelodones.es

Club de Buceo Torre Dos O

C/ Cieza, 5.
Teléfonos: 91 859 53 27 y
646 928 480
E-mail: rrsipsl@gmail.com
Web: www.torre2o.com
Director: José Ruiz López.

Club de Buceo PARAMAX de Torrelodones

Centro de buceo PADI e IANTD y
business partner de Divers Alert
Network
Teléfono: 649 052 052
E-mail: info@paramax.es

Web: www.paramax.es
Facebook: www.facebook.com/Paramax-Escuela-de-Buceo-y-Rescate-107946909232401

Club de Deportes de Invierno Esquiones

C/ Cedro, 8 portal 3 - bajo.
Presidente: Queco Romo.
Teléfonos: 91 859 54 65 y 639 839 099
Web: www.cdiesquiones.com
E-mail: info@esquiones.com
Redes sociales:
Facebook: Esquiones CDI
Twitter: CDiesquiones



Club Ciclista de Trial Zona Centro - Torrelodones

C/ Cedro, 27.
Presidente: Oscar Pérez Martín.
Teléfono: 693 104 282
E-mail: presidencia@btzcentro.es
Web: www.btzcentro.es
Categorías: Promesa, Principiante, Alevín, Infantil, Cadete, Junior, Sénior y Élite.
Facebook: Club Ciclista Trial Zona Centro

Club de Escalada Torrebloc
Avenida Torrelodones, 8 (Edificio Torreforum).
Presidente: Israel Olcina.
Teléfono: 647 545 685
E-mail: cmtorrebloc@gmail.com

Club de Marathón de Torrelodones

C/ Carlos Picabea, 1 -3.
Presidente: Pedro Lorente Bravo.
Secretaría: Julia García.
Teléfonos:
Pedro Lorente 647 752 640
Julia García: 606 408 744
603 428 697 (lunes, miércoles y viernes de 10 a 12 horas)
E-mail:
· secretaria@clubmarathontorrelodones.es
· presidente@clubmarathontorrelodones.es
Web: www.clubmarathontorrelodones.es

Club de Padel de Torrelodones
Plaza de José María Unceta, 4 y 6 (Polideportivo Municipal).
Presidente: Fernando Franco.
Teléfono: 629 510 638
E-mail: info@padeltorre.com
Web: www.padeltorre.com

Club de Patinaje La Vida Sobre Ruedas

Plaza de Jose María Unceta, 4.
Presidenta: Olaia Gómez.
Teléfono: 663 976 530
E-mail:
· clubdeportivo@lavidasobreruedas.com

lavidasobreruedas.com
· info@lavidasobreruedas.com
Web: www.lavidasobreruedas.com

Redes Sociales:
Facebook: La Vida Sobre Ruedas (www.facebook.com/pages/La-Vida-Sobre-Ruedas/186073208102664)
Twitter: [@vidasobreruedas](https://twitter.com/vidasobreruedas)
Instagram: [lavidasobreruedas](https://www.instagram.com/lavidasobreruedas)
Blog: rodandohaciaelexito.blogspot.com.es

Club Torrelodones Fútbol Sala

Plaza de José María Unceta, 4 y 6 (Polideportivo).
Presidente: Sergio Orozco.
Teléfono: 627 415 590
E-mail:
· futbolentorre@gmail.com
· club@torrelodonesfs.es
Web: www.torrelodonesfs.es
Redes Sociales:
Twitter: [@TorrelodonesFS](https://twitter.com/TorrelodonesFS)
Facebook: [facebook.com/torrelodones.futbolsala](https://www.facebook.com/torrelodones.futbolsala)
Equipos: Escuela benjamín, alevín e infantil. Senior absoluto.

Espeleo Club Montaña Torrelodones

Sociedad para el Estudio de las Ciencias y Técnicas Espeleológicas.
Adscrito a la Federación Madrileña de Espeleología y Descenso de Barrancos.
Presidente: Francisco Manuel Millán.
Dirección: Casa de Juventud.
Teléfono: 619 413 367

E-mail: espeleoclubtorrelodones@hotmail.es
Facebook: www.facebook.com/espeleoclub.torrelodones

E.V. Racing

C/ Carlos López-Quesada, 2.
Director: Fernando González-Camino.
Teléfono: 91 859 25 85
Fax: 91 859 33 33
Web: www.escueladepilotos.com
E-mail: info@escueladepilotos.com

Minifútbol Torrelodones

Avenida de Torrelodones, 8 (junto a Torreforum).
Presidente: Javier García de Leániz y de la Torre.
Teléfono: 91 859 66 87 (en horario de partidos)
E-mail:
· minifutbol.torre@gmail.com
· minifutbol@hotmail.com
· escuela.minifutbol@gmail.com
Web:
· www.minifutbol.com
· www.minifutbol.org

Peña Atlética

Avda. de Valladolid, 28
(Restaurante El Álamo).
Teléfono: 91 859 16 54
Presidente: Lucas Miguel Gómez.
Vicepresidentes: José Pavón
Rincones y Francisco Manuel Macarro.

Peña Real Madrid

Plaza de la Constitución, 5 (Bar

Plaza).
Teléfono: 606 422 550
Presidente: Isidoro Barrios.
E-mail: saneamientos@saneamientos-barrios.com

Club Taekwondo de Torrelodones

Presidente: Abilio Granero.
Teléfono: 609 007 713
Vicepresidente: Ángel Alberquilla.
Teléfono: 635 533 375
E-mail: abiliotkd56@gmail.com
Blog: clubtaekwondotorrelodones.blogspot.com.es

Torrelodones Club de Fútbol

E-mail: torrelodonescf.administracion@gmail.com
Web: www.torrelodonescf.com
Presidente: Rubén Díaz López.
Secretario: Karine de María.
Tesorero: Luis Espelt.
Vocal: Marife Sánchez.

Director Deportivo Masculino:
Guillermo Galán García.
Director Deportivo Femenino:
Rubén Jiménez Delgado.
Administración: Oscar Guerras,
Teléfono 91 854 94 73
Buzón de sugerencias:
Polideportivo Municipal, Campo de Fútbol y web.

Equipos Federados:
Senior A Aficionado en 1ª Regional; Senior B Aficionado en 3ª Regional; Juvenil A en Primera Autonómica; Juvenil B en Segunda Regional; Cadete A en Primera Regional; Cadete B

en Segunda Regional; Infantil A en Preferente Regional; Infantil B en Primera Regional; Alevín A en Primera Autonómica (max. Categoría Alevín); Alevín B en Segunda Regional; dos equipos Benjamines; Senior Femenino en Segunda División Femenino; equipo senior federado Femenino Juvenil y Femenino Infantil.

Torrelodones Rugby Club (TRC)

Información de contacto para inscribirse:
Web: www.torrelodonesrugby.com
E-mail: info@torrelodonesrugby.com
Facebook: Torrelodones Rugby Club
Twitter: TorreRugby
Teléfonos:
Covadonga Torres: 677 116 905
Rodrigo Bernal: 618 294 480

Asociaciones Empresariales

Asociación Empresarial de Torrelodones

C/ Carnicería, 1.
Presidente: Sara Monge.
Secretario: Manuel Pérez Rabadán.
Teléfono: 91 859 32 77
Horario de atención al público: de lunes a viernes, de 10:00 a 14:00 h.
E-mail: asociacion@torrelodonesempresarial.com
Web: www.torrelodonesempresarial.es

Facebook: asociación empresarial de Torrelodones

Cámara Oficial de Comercio, Industria y Servicios de Madrid

(Delegación de la Zona Oeste)
C/ Del Faro, 4 (Las Rozas de Madrid).

Teléfono: 91 634 37 48

Fax: 91 639 40 77

Web: www.camaramadrid.es

E-mail: cor4@camaramadrid.es

Horario de atención al público:

· Invierno: de lunes a jueves,
de 08:00 a 17:00 h. Viernes, de
08:00 a 14:00 h.

· Verano: del 15 junio al 15 de
septiembre, de 8:00 a 15.00 h.

Fundación SEPI

Campus Los Peñascales

C/ Gabriel Enríquez la Orden, 35.

Teléfono: 91 630 15 12

Web: www.fundacionsepi.es/penascales

E-mail: campus@fundacionsepi.es

Torrempresarial

C/ Carlos Picabea, 1 - 3º.

E-mail: info@torrempresarial.es

Web: www.torrempresarial.es

Teléfono: 619 92 16 46

Redes Sociales:

Facebook: www.facebook.com/torrempresarial

Twitter: twitter.com/torrempresarial

torrempresarial

Presidenta: Ruth Valero.

E-mail: presidencia@torrempresarial.es

Vicepresidente: Isidro Tenorio.
Secretario: José Luis Ruiz.
Tesorera: María del Carmen Pérez.
Vocales: José María García
Orozco, Julián Mendieta, Gemma Santos y David Cadierno.



Asociaciones Juveniles

Asociación de Guías de Torrelodones

E-mail: guiastorrelodones@hotmail.es

Blog: guiastorrelodones2009.blogspot.com

El Cubo

Club de ocio juvenil

E-mail: elcubodetorre@gmail.com

Minas Morgul

Presidente Carlos Irala.

Teléfono 646 58 48 15

La Mano del Camaleón

Presidente: Juan Ignacio López.

Teléfono: 656 95 29 04

E-mail: lamanodelcamaleon@gmail.com

Twitter: [@manodelcamaleon](https://twitter.com/manodelcamaleon)

Fin4Fun

Contacto: Prudencio Navarro

Teléfono: 657 159 875

E-mail: fin4fun.asoc@gmail.com

Redes Sociales:

Facebook: asociación fin4fun

Twitter: [fin4fun_asoc](https://twitter.com/fin4fun_asoc)

Asociación Loin du Sol

Presidente: Enrique Vilches.

Vicepresidenta: Bárbara Vilches.
Teléfono: 615 505 593 (Bárbara Vilches).

E-mail: asociacionloindusol@gmail.com

Redes sociales:

www.facebook.com/ajloindusol

twitter.com/AJLoinDuSol

Asociaciones de Mujeres

Asociación de Amas de Casa

Presidenta: Mercedes Muñoz.

Teléfono: 91 859 18 60

E-mail: amasdecasa.torre@hotmail.com

Vicepresidenta: Rosario Fernández.

Tesorera: Joaquina Santano.

Secretaria: M^a Ángeles Berlanga.

Vocales: Ana Ruiz Perela y
Carmen Merino Huertas.

Asociación La Casita

Presidenta: Chelo Cardoso.
Teléfono: 91 859 04 06
E-mail: cheloribeiro@hotmail.com

Asociación de Mujeres Progresistas de Torreledones y Sierra Noroeste

C/ Carlos Picabea, 1.
Teléfono: 636 235 091 (Elena Borja).
E-mail: mujerprogtorreledones@gmail.com

Redes sociales:

Facebook: Mujeres Progresistas de Torreledones

Ejecutiva:

Presidenta: Elena Ramón-Borja Mingot.

Vicepresidenta: Marcia Chiaccio.

Secretaria: Rosa Pedromingo Plaza.

Tesorera: Caridad Olivares.

Vocales: Violeta Zayas Plaza, Mari Cruz Calle Basildo y Dolores Julián Artero.

Asociaciones No Gubernamentales

ASÍ - Asociación por la Inclusión de personas con Discapacidad

Presidenta: Esther Montero Colás.
Teléfono: 636 362 431 y 636 265 369
E-mail: asociacionasi@gmail.com
Web: www.asociacionasi.wordpress.com

APASCOVI

• Residencia

C/ Santa Emilia, 17 (Los Negrals, Alpedrete).
Directora Gral.: Teresa Sánchez.
Teléfono: 91 850 63 92
Fax: 91 851 66 76
E-mail:
· teresa@apascovi.org
· apascovi@apascovi.org
· administracion@apascovi.org
Web: www.apascovi.org

• Viviendas Tuteladas

C/ Dehesa Boyal, s/n (Torreledones).
Teléfono: 91 859 67 84
Fax: 91 851 66 76

Asociación Española de Lucha Contra el Cáncer

C/ Carlos Picabea, 1 - 3º.
Presidenta Junta Local: Milagros Martín.
Teléfono: 91 859 34 52
Horario: martes de 10:00 a 12:00 h.

Astrea - ICSCE.org

C/ Carlos Picabea, 1 - 3ª.
Teléfonos: 91 279 54 80 y 687 556 518
Fax: 917 91 34 77
E-mail: info@astrea-icsce.org
Web: www.astrea-icsce.org
Redes Sociales:
Facebook: Astrea Icsce
Twitter: @AstreaICSCE

Acciones de Familias Nuevas

C/ Espino, 2 (Los Peñascales).
Antonia Contreras y Francisco Sánchez.
Teléfono/Fax: 91 630 38 92 (tardes)
E-mail: secretaria@familiasnuevas.org
Web: www.familiasnuevas.org
Facebook:
www.facebook.com/
Acciones-de-Familias-Nuevas-1426939600923562/
timeline/
www.facebook.com/
afantorrelodones?ref=hl

Asociación Infancia y Cirugía en Dangbo

Carlos Picabea, 1 - 1º
Presidente: Dr. Jorge Parise.
Teléfono: 646 11 96 98
E-mail: asociacioncirugiaendangbo@gmail.com
Web: www.infanciaycirugiaendangbo.org

Asociación de Familias Numerosas de Torreledones

C/ Nuestra Sra. del Carmen, 13.
Presidente: Carlos Finazzi.
Teléfono/Fax: 91 859 64 84
E-mail: afantorrelodones@yahoo.es
Web: www.familiasnumerosas.org

Cáritas Parroquial (Asesoría y atención Social)

C/ José Ramón Fernández Baldor, 2 (Salón de Cáritas).
Contacto: Pablo Urosa.

Horario:

- De atención, martes de 10:30 a 12:30 h.
 - De ropero, jueves de 10:00 a 12:30 h.
- Teléfono: 91 859 12 75

Centro Infantil de Terapia y Ocio (CITO)

Carretera de Galapagar, 37.
Teléfono: 91 859 14 97
E-mail: citocoop@hotmail.com
Web: www.citocentro.org

Fundación Síndrome de West

C/ Hermanos Velasco López, 1 Bis.
Teléfonos. 91 631 90 11 y
638 067 206
Horario: de lunes a jueves de 7:00 a 16:00 h.
Presidenta: Nuria Pombo San Miguel.
E-mail: fundacion@
sindromedewest.org
Web: www.sindromedewest.org

Redes sociales:

Facebook: www.facebook.com/
fundacionsindromedewest
Twitter: @FSWest

La Galleta Solidaria

C/ Nogal, 3.
Presidenta: Patricia Franco de Rueda.
Teléfono: 666 821 710
E-mail: patriciafdr15@gmail.com
Web: www.lagalletasolidaria.org

Asociaciones de Padres

AMPTA Colegio San Ignacio

Presidenta: Mireya Vernis.
Vicepresidenta: Sonsoles Bento.
Teléfono: 91 854 49 89
E-mail: apa@
sanignaciotorrelodones.es

AMPTA Colegio Peñalar

Presidenta: Claudina Gutierrez.
Teléfono: 902 252 272
E-mail: apa@colegiopenalar.es



AMPTA IES Diego Velázquez

Presidenta Sonia Pueyo Arráez.
Teléfono: 91 859 04 05.
E-mail: apaiesdvelazq@gmail.com

AMPA El Tomillar

Presidente: Javier Varela.
Teléfono: 91 859 28 93
E-mail: ampa.eltomillar@gmail.
com
Blog: padresdeltomillar.blogspot.com

“El Romeral” AMPTA CEIP Ntra. Sra. de Lourdes

Presidenta: Cristina Fraile.
E-mail: ampa.lourdes@gmail.com
Web: www.fapaginerdelosrios.org/
ampaelromeral

“La Torre” AMPTA CEIP Los Ángeles

Plaza José María Unceta, 2.
Edificio de dirección - Planta 1.
Horario de atención: lunes de 16:00 a 17:00 h.
Presidenta: Cristina López San Segundo.
E-mail: amptalatorre@gmail.com
Web: www.amptalatorre.es

“La Colina” AMPTA CEIPSO El Encinar

Presidenta: Patricia Díaz Yagüe.
Teléfono: 652 850 008
E-mail: amptaencinar@hotmail.es
Blog: amptalacolina.blogspot.com.es

Asociaciones Políticas

Actúa

Agrupación de Ciudadanos de Torrelodones por Una Alternativa C/ José María Moreno, 4 - 2º B.
Teléfonos: 650 496 918 y
608 252 833
E-mail: info@actuatorre.org
Web: www.actuatorre.org
Redes Sociales:
Facebook acTÚa-Torrelodones
Twitter @acTUa_TORRE

Junta Directiva:
Presidente: Miguel Ángel Mur Capelo.
Secretario General: Rubén Díaz López.
Secretario de Organización: Pablo Nogales Jaro.
Tesorero: Arancha de La Torre.

Ciudadanos

Plaza de la Constitución, 12 - bajo.
Teléfono: 91 859 03 04
Web: torrelodones.ciudadanos-cs.org
E-mail: torrelodones@ciudadanos-cs.org

Redes Sociales:

Twitter - @TORRELODONES_Cs
Comisión Ejecutiva Local:
Coordinador: Gerardo de Pascual.
Secretario-Tesorero: Fernando Balo Chorén.
Responsable de Comunicación: Santiago San Martín Campuzano.
Responsable Política Municipal: Anastasia Hernández Gutiérrez.
Responsable de Ciudadanía: Miguel Angel Lorenzo Hernández.

Izquierda Unida

Teléfono: 697 736 089
Blog: www.lachispadetorre.blogspot.com
E-mail: iu.torrelodones@gmail.com

Redes Sociales:

Facebook: IU Torrelodones
Twitter: @IUTorrelodones
Coordinador: Arturo Samith.
Secretaria de Organización: Marisa Auset.

Secretario de Finanzas: Miguel Rodríguez.

Partido Popular, PP

Presidente: Javier Laorden Ferrero.
Secretaria General: Isabel Ruiz-Tarazona Díaz.
Teléfono: 699 96 56 99
E-mail: comunicacion@popularestorrelodones.com

Redes Sociales:

Facebook: facebook.com/pptorrelodones
Twitter: @popularestorre
Web: www.popularestorrelodones.com

Partido Socialista Obrero Español, PSOE

Casa del Pueblo. C/ Jesusa Lara, 18 (La Pirámide, local 12).
Web:
· torrelodones.psoe.es
· www.socialistasdetorrelodones.com
E-mail: info@socialistasdetorrelodones.com

Redes Sociales:

Facebook (PSOE Torrelodones)
Twitter (@PSOE_Torre)
Comisión Ejecutiva Local:
Secretario General: Guillermo Martín Jiménez.
Secretaria de Organización: Elena Repullo Labrador.
Vicesecretario General: Ignacio Santamaría.

Plataforma Confluencia Ciudadana en Torrelodones

Teléfonos: 627 86 64 10 y 650 49 69 18
E-mail: info@confluenciatorrelodones.com
Web: www.confluenciatorrelodones.com

Redes Sociales:

Twitter: @ConTorrelodones
Facebook: [confluencia torrelodones](https://www.facebook.com/confluencia-torrelodones)
Equipo coordinación
Ana Martín: coordinación general.
Concejala.
Rubén Díaz: Secretario General de ACTÚA
Patricia Díaz: Comité de Medios Municipales.
Javier Gómez: responsable de logística.
Ana Hurtado: responsable de Prensa.

Vecinos por Torrelodones

C/ Darro, 4.
Teléfono: 606 613 282
E-mail: info@vecinosportorrelodones.org
Web: www.vecinosportorrelodones.org

Redes Sociales:

Twitter: @vxrtorrelodones
Facebook, "Vecinos por Torrelodones"
Presidenta: Elena Biurrun Sainz de Rozas.
Vicepresidente: Ángel Guirao de Vierna.

Unión, Progreso y Democracia (UPyD)

Delegada: Teresa Díez Garrido.
Teléfono: 638 756 463.
E-mail: dl.torrelodones@upyd.es

Redes sociales:

Twitter: @UPyDTorrelodns
Facebook: UPyD Torrelodones

Asociaciones Religiosas

Cofradía de la Parroquia de la Asunción de Nuestra Señora Cofradía Hermandad del Santo Cristo y la Dolorosa

Presidenta y Hermana Mayor:
Mercedes Muñoz Martín.

Vicepresidenta y Hermana Mayor:
Alfredo Badolato Wedel.

Secretario de la Hermandad:
Hilario García Martínez.
Teléfono: 91 859 12 72

Cofradías de la Parroquia de San Ignacio de Loyola Cofradía de Semana Santa

Presidente: Jesús Urosa.
Teléfono: 690 660 693

Paso Nuestro Padre Jesús Nazareno

Hermano Mayor: Pablo Tornos.
Teléfono: 91 859 30 27

Paso Glorioso Cristo de los Faroles

Hermano Mayor: Epifanio Martín.
Teléfono: 91 859 23 10

Paso Cristo Yacente

Hermano Mayor: Rosa Toledano.
Teléfono: 650 065 420

Paso Nuestra Señora de los Dolores

Hermano Mayor: Javier Arias.
Teléfono: 629 52 29 02

Cofradía de la Virgen del Carmen

Presidenta: Meli Martínez.
Teléfono: 91 859 49 43



Asociaciones de Vecinos

Avanza Torrelodones Asociación para la defensa de los animales

Entidad Colaboradora de la Comunidad de Madrid.
Presidente: Cristian Fresquet Seger.
Web: www.avanzatorrelodones.org
E-mail: avanza@avanzatorrelodones.org
Teléfonos: 629 012 135

Redes sociales:

Facebook: www.facebook.com/AvanzaTorrelodones

De Cero adoptaUNO Asociación por la defensa de los animales

E-mail: info@deceroadoptauno.com
Web: www.deceroadoptauno.com
Teléfono: 609 146 904

Otras Asociaciones

Asociación Arcilla Polimérica de España

E-mail: info@asociacionape.com
Web: asociacionape.com
Presidenta: Miryam García.
E-mail: foroape@asociacionape.com
Vicepresidenta: Blanca Fernández.
E-mail: asociacionape@yahoo.es





parroquias

Parroquia de la Asunción de Nuestra Señora



Camino de Valladolid, 26.

Párroco: D. Miguel Antonio Ruiz Ontañón.

Teléfono Despacho Parroquial:
91 859 12 72

E-mail: pasuntorre@gmail.com

Web: www.parroquiatorreledones.com

Horario de atención al público:

- Lunes y miércoles de 20:30 a 21:30 h.
- Jueves y sábados, de 10:00 a 11:30 h.
- Cáritas: Miércoles de 18:30 a 20:00 h.

Horario de misas

- Horario de invierno:

De lunes a sábados: 9:00 y 20:00 h.
Vísperas de festivos: 9:00 y 20:00 h.

Domingos y festivos: 10:00, 11:00, 12:00, 13:00, 19:00 y 20:00 h.
Rosario: lunes a domingo a las 19:30 h.

- Horario de verano (junio, julio y agosto):

De lunes a viernes: 9:00 y 20:00 h.
Sábados y vísperas de festivos: 9:00 y 21:00 h.
Domingos y festivos: 10:00, 11:00, 12:00, 13:00 h. (salvo julio y agosto)
20:00 y 21:00 h (junio también a las 13:00 h)

El resto de los horarios de las demás actividades se encuentran reflejados en la Hoja Parroquial.

Parroquia San Ignacio de Loyola

Iglesia San Ignacio de Loyola

Paseo de Vergara, 5.



Iglesia de Nuestra Señora del Carmen

Carretera de Galapagar, s/n.

Párroco: D. Gabriel María García Serrano.

Despacho parroquial

Teléfono: 91 859 12 75
E-mail: sanignaciotorre@archimadrid.es

Horario:

Lunes y viernes, de 10:00 a 13:00 h.
Martes y jueves de 18:30 a 20:00 h.

Caritas Parroquial

C/ José Ramón Fernández Baldor, 2 (Salón de Cáritas).

Contacto: Pablo Urosa.
Teléfono: 91 859 03 22
Teléfono / Fax: 91 859 12 75

Horario:

De atención, martes de 10:30 h. a 12:30 h.

De ropero, jueves de 10:00 h. a 12:30 h.

Horario de misas

· Horario de invierno (de septiembre a junio):

Laborables (de lunes a viernes): 9:30 y 19:30 h en San Ignacio.

Miércoles a las 17:30 h en la Residencia Parroquial de Mayores Santa María de los Ángeles.

Sábados: 10:00 h en San Ignacio y 19:30 h en el Carmen.

Domingos y festivos: 10:00 h en el Carmen, 11:15; 12:30 y 19:30 h en San Ignacio.

A las 17:30 h en la Residencia Parroquial de Mayores Santa María de los Ángeles.

Durante los días lectivos las misas serán los martes y jueves a las 8:35 h en el colegio San Ignacio, C/ Arroyo Viales, 4.

· Horario de verano (de junio a septiembre):

Laborables (de lunes a viernes): 9:30 h en San Ignacio y 20:30 h en el Carmen.

Miércoles a las 16:30 h en

la Residencia Parroquial de Mayores Santa María de los Ángeles.

Sábados: 10:00 h en San Ignacio y 20:30 h en el Carmen.

Domingos y festivos: 10:00 h en el Carmen 11:15; 12:30 y 20:30 h en San Ignacio.

A las 16:30 h en la Residencia Parroquial de Mayores Santa María de los Ángeles.

Exposición del Santísimo 24 horas: todos los jueves del año desde las 10:00 h del jueves hasta las 9:30 h del viernes, en la Capilla de la Adoración de San Ignacio.

Rezo de laudes: de lunes a viernes, 9:10 h.

Residencia Parroquial de Mayores Santa María de los Ángeles

C/ Monte Cristina, 6.
Teléfonos: 91 859 38 41 y 91 859 26 63.

Directora: Estrella Gallego.
Teléfono: 629 214 439

Iglesia de la Merced

C/ Gabriel Enríquez de la Orden, 33 (Los Peñascales).



Padre: D. Jesús Ibáñez.
Teléfono: 91 630 05 81
Fax: 91 630 34 23

Horario de misas

· Horario de invierno (de octubre a marzo):

Domingos: 10:00, 12:00, 13:00 y 19:00 h.

Sábados, víspera de festivos y días laborables: 19:00 h.

· Horario de verano (de abril a septiembre):

Domingos: 10:00, 12:00, 13:00 y 20:00 h.

Sábados, víspera de festivos y días laborables: 20:00 h.

Hospedería: 60 literas individuales, 40 habitaciones dobles.





*teléfonos
de interés*

Concejalfías

Alcaldía: 91 856 21 12

Concejal de Seguridad:
91 856 21 12

Concejal de Urbanismo, Medio
Ambiente, Vivienda: 91 856 21 41

Concejala de Servicios Sociales y
Sanidad: 91 856 21 50

Concejal de Hacienda y Personal:
91 856 21 27

Concejala de Cultura:
91 859 06 46

Concejal de Deportes:
91 856 24 87

Concejal de Comunicación,
Relaciones Públicas e
Institucionales: 91 859 29 05

Concejala de Innovación
tecnológica: 91 856 21 36

Concejal de Mantenimiento
Urbano y Calidad de servicios:
91 856 21 12

Concejala de Educación, Juventud
e Infancia: 91 856 21 12

Concejala de Desarrollo Local y
Fiestas: 91 856 21 12

Grupos Políticos Municipales

Grupo Ciudadanos: 91 859 03 04

Grupo Confluencia Ciudadana:
91 859 14 07 y 627 866 410

Grupo Popular: 91 856 21 58 y
699 96 56 99

Grupo Socialista: 91 859 14 11

Grupo Vecinos por Torrelozones:
606 613 282

Administración

Archivo Histórico Municipal:
91 854 90 66

Ayuntamiento Centralita:
91 856 21 00

Intervención
Compras y Contabilidad:
91 856 21 25
Gestión Tributaria:
91 856 21 26

Punto de Información Catastral:
91 856 21 26

Recaudación Ejecutiva:
91 856 21 38

Secretaría, Registro, Padrón,
Contratación:
91 856 21 00/ 01 /02 /03

Tesorería: 91 856 21 30 y
91 856 21 31

Servicios Municipales

Alcantarillado: 91 856 21 48

Asistencia Mayores: 91 856 21 50
y 91 856 21 51

Basuras: 91 856 21 34

Certificado Defunción:
91 854 92 06

Empadronamiento: 91 856 21 01

Fe de Vida 91 854 92 06

Impuestos (Tesorería):
91 856 21 30

Incidencias Limpieza Recogida de
Muebles: 900 100 859

Juzgado de Paz y Registro Civil
91 854 92 06

Licencias Apertura: 91 856 21 41

Licencias Obras (Urbanismo):
91 856 21 41

Matrimonios Civiles: 91 854 92 06

Oficina Municipal de Consumo:
91 856 21 33

Parques y Jardines: 91 856 21 34

Protección Naturaleza:
91 856 21 34

Registro de la Propiedad
Torrelozones: 91 859 35 88

Tanatorio Municipal. Servicios
Funerarios: 91 490 67 10,
902 231 132 y 91 859 50 10

Servicios Sociales: 91 856 21 50 y
91 856 21 51

Servicios

Casino Gran Madrid: 91 856 11 11

Cáritas San Ignacio: 91 859 12 57

Centro Comercial Espacio
Torrelozones: 918 54 41 95

Correos: 91 859 21 25

Delegación de Hacienda, El
Escoria: 91 896 99 20

DGT Madrid
Atención al Ciudadano: 060 y
91 301 85 00
Información de carreteras: 011

DNI y Pasaporte (cita previa)
902 247 364

Gas Natural

Contratación, altas y bajas:
900 333 555

Nuevos Suministros:
900 282 828

Reclamaciones y atención al
cliente: 900 100 251

Reparación y servicios
mantenimiento: 900 408 080

Lectura del contador:
900 234 000

Hotel Torrelodones: 91 840 66 06

Iberdrola

Atención al cliente: 900 225 235

Asistencia Técnica: 900 22 45 22

Distribución-Averías: 900 171 171

INEM Villalba: 91 850 38 88

ITV Las Rozas: 91 637 71 61

ITV Villalba: 91 851 16 87

Notaría. Benito Martín:
91 859 49 12

Notaría. Juan Luis Hernández-Gil
91 859 57 77

Registro de la Propiedad nº 1 San
Lorenzo: 91 896 92 70

Registro de la Propiedad nº 2 San
Lorenzo: 91 890 22 61

Registro de la Propiedad nº 3 San
Lorenzo: 91 890 18 61

Cultura

Biblioteca Municipal Colonia:
91 859 06 46

Biblioteca Municipal Pueblo:
91 859 48 88

Casa de Cultura: 91 859 06 46

EM de Música y Danza “Antón
García Abril”: 91 859 26 57 y
91 859 06 46

Encuadernación Artesanal de
Libros: 91 859 62 69

Taller de Pintura: 91 859 06 46

Taller de Restauración:
91 859 26 57

Escuela Municipal de Idiomas:
91 859 01 68 y 91 859 10 47

Educación y Juventud

Casa de la Juventud: 91 859 47 79

CC San Ignacio de Loyola:
91 854 49 89

CE Peñalar: 902 252 272

CEIP El Encinar: 91 859 31 12

CEIP Los Ángeles: 91 859 21 78

CEIP Nuestra Señora de Lourdes:
91 859 22 10

Centro de Educación de Personas
Adultas “Almaján: 91 859 65 24

Centro Infantil de Terapia y Ocio
(CITO): 91 859 14 97

Educación de Adultos de
Torrelodones: 91 859 46 05

Escuela de Pensamiento
Matemático Miguel de Guzmán:
91 859 08 52

Escuela Infantil “El Tomillar”:

91 859 28 93

Escuela Infantil Municipal “Las
Ardillas”: 91 859 20 01

Escuela Municipal de Idiomas:
91 859 01 68 y 91 859 10 47

IES Diego Velázquez: 91 859 04 05

Programas Profesionales:
91 859 12 64

Deportes

Centro de Natación Torrelodones.
Piscina Cubierta: 91 859 09 12

Polideportivo

Administración: 91 859 20 17

Reservas instalaciones:
91 859 24 87

Farmacias

C/ Carlos Picabea, 2: 91 859 09 31

C/ Huertos, 2 Local 17-A:
91 854 90 27

C/ Jesusa Lara, 15: 91 859 01 01

C/ Real, 41: 91 859 37 35

C/ Señora Sergia, 48-B:
91 859 33 62

Seguridad

Emergencias Comunidad de
Madrid: 112

Guardia Civil de Torrelodones:
91 859 69 90 y 91 859 69 91

Policía Local: 91 856 21 21

Protección Civil
Emergencias: 91 859 39 71
Oficina: 91 854 92 77

Transporte

Julián de Castro: 91 842 46 46 y
91858 00 33

Larrea, Grupo Avanza: 91 851 55 92

RENFE Cercanías: 91 506 61 95

Taxi Alejandro Blázquez:
636 372 130

Taxis Torrelodones: 666 777 555

Taxi. Gran Turismo Torrelodones:
91 859 12 48

Taxis Torrelodones: 696 164 132

Taxi Jose Antonio Solana:
676 463 046

Taxi José López: 658 965 236

Taxi Torre: 610 819 123

Residencias de Mayores Concertadas

Acacias Centro Geriátrico:
91 859 45 30

Casa Familiar San Francisco de
Asís: 91 842 94 61

Residencia de Mayores MIAL
SALUD: 902 733 770

Residencia Los Peñascales:
91 630 35 98

Residencia Santa María de Los
Ángeles: 91 859 38 41

Residencia ORPEA Torrelodones:
91 856 90 90

Medios de Comunicación

“Onda Torrelodones” Emisora
Municipal: 91 859 21 62

“Torre. Revista Municipal”:
91 859 29 05

La Voz de Torrelodones y Hoyo de
Manzanares : 91 859 09 17 y
618 27 92 97

Mas Vive: 649 899 955

Torrelodones.info: 91 859 39 92

Asociaciones Empresariales

Asociación Empresarial de
Torrelodones: 91 859 32 77

Cámara Oficial de Comercio e
Industria de Madrid: 91 634 37 48

Torrempresarial: 619 92 16 46

Parroquias

Parroquia de la Asunción de
Nuestra Señora: 91 859 12 72

Parroquia San Ignacio de Loyola:
91 859 12 75

Iglesia de la Merced: 91 630 05 81

Partidos Políticos

Actúa: 650 496 918

Ciudadanos: 91 859 03 04

Izquierda Unida: 697 736 089

Partido Popular: 699 96 56 99

Partido Socialista Obrero Español:
91 859 14 11

UPyD: 638 756 463

Vecinos por Torrelodones:
606 613 282

Sanidad

Centro de Salud Collado Villalba:
91 850 88 98

Centro de Salud de Torrelodones
Información General:
91 859 14 74
Urgencias: 91 859 04 85
Cita previa: 91 859 14 74 y
91 859 10 04

Gabinete Psicoterapéutico
Municipal (Infantojuvenil):
91 859 06 62

Hospital Clínico: 913 30 30 01

Hospital La Paz: 91 727 70 00

Hospital Madrid-Torrelodones
Información / Recepción:
91 267 50 00
Atención al paciente:
91 267 50 18
Consultas externas:
902 089 800

Hospital Puerta de Hierro:
91 191 60 00
Citas:
91 191 65 65
91 191 72 99

Hospital General de Villalba:
91 090 81 02

CALENDARIO FISCAL 2016



Torre, entre todos.

Torre, entre todos.

Tributos

Periodo
voluntario
pago

Impuesto sobre Vehículos de Tracción Mecánica	Desde el 16 de abril al 15 de junio
Impuesto de Actividades Económicas	30 de junio
Tasa por el Servicio de Recogida de Basuras o Residuos Sólidos Urbanos	Desde el 16 de abril al 15 de junio
Impuesto sobre Bienes Inmuebles de naturaleza urbana y rústica	15 de noviembre

Torrelodones
■ es
■ eres
■ somos
contribuyentes

Más información
www.torrelodones.es



Ayuntamiento
de
Torrelodones

Guía Comercial



A

Administración de Fincas **106**

Agencias de Viajes **106**

Alimentos **106**

Arquitectura e Ingeniería **106**

Arquitectura e Interiorismo **107**

Artes Plásticas **108**

Audiovisuales **108**

B

Bares **108**

C

Cafés, té y chocolates **108**

Carpinterías **108**

Carpintería de Aluminio y PVC **109**

Cátering **109**

Centros Comerciales **109**

Centros Infantiles **109**

Clínicas Veterinarias **109**

Construcción **109**

Cristalerías **110**

Ch

Chimeneas **110**

D

Deporte **110**

Desarrollo Personal **111**

Diseño Gráfico **111**

Domótica **112**

E

Electricidad y Electricistas **112**

Enseñanza **112**

Escuelas Infantiles **113**

Escuelas de Pintura **113**

Estética **113**

Eventos y Celebraciones **114**

F

Farmacias **114**

Ferreterías **114**

Floristerías **114**

Formación a Empresas **114**

Formación y Consultoría **114**

H

Heladerías **114**

Hipermercados **114**

Hoteles **116**

I

Idiomas **116**

Informática **116**

Inmobiliarias **116**

J

Jardinería **117**

L

Legal **117**

Librerías - Papelerías **118**

Limpieza **119**

Loterías **119**

M

Maquinaria Hostelería **119**
Máquinas Exendedoras **119**
Mascotas **119**
Mercerías **119**
Moda Infantil Complementos **119**
Mudanzas **119**
Muebles **119**
Música **120**

O

Ocio **120**
Ópticas **120**

P

Peluquerías **120**
Pintores **120**
Piscinas **120**
Prevención de
Riesgos Laborales **121**
Psicólogos **121**

R

Regalos **121**
Reparación de Calzado **122**
Reprografía **122**
Residencias de Ancianos **122**
Restaurantes **122**
Ropa **123**

S

Salud **124**
Segunda Mano **125**
Seguros **125**
Servicios Empresariales **125**
Servicios Financieros **126**

T

Taller de Motos **126**
Tiendas Productos Naturales **126**
Tintorerías y Lavanderías **126**

V

Venta y reparación de
automóviles **127**
Vinos y Destilados **127**

W

Wellness **127**

Z

Zapaterías **127**

Administración de Fincas

CARPI 2

C/ Carlos Picabea, 2 - 1º D.
Teléfono: 91 859 17 95
E-mail: asesoria@carpi2.com
Web: www.carpi2.com

Mª GEMA ALBERQUILLA TORRES

C/ Colmenar, 15.
Teléfono: 91 859 25 60
E-mail: torregema@hotmail.com
Web: www.rinconesdelmundo.com

Agencias de Viajes

EVIAJERO.COM

Moreras, 6.
Teléfono: 677 931 107
E-mail: paco@eviajero.com
Web: www.eviajero.com

ITINERA TOURS

C/ Ruiseñor, 18.
Teléfono: 91 854 49 12
E-mail: info@itineratours.com
Web: www.itineratours.com

RINCONES DEL MUNDO

Avenida de Valladolid, 15.
Teléfono: 91 859 57 63
E-mail: info@rinconesdelmundo.com

RODELTUR EVENTOS Y ESCAPADAS

Teléfono: 626 497 360
E-mail: rodeltur@gmail.com
Web: rodeltur-eventosyescapadas.blogspot.com.es

VIAJACONTUHIJO.COM

C/ Colonia Varela, 17.
Teléfono: 91 840 96 08
E-mail: hola@viajacontuhijo.com
Web: www.viajacontuhijo.com

VIAJES ALBASOL

Camino de Valladolid, 33 L18 1º.
Teléfono: 91 859 66 66
E-mail: albasol@grupoeuropa.com
Web: www.albasol.grupoeuropa.com

VIAJES ECUADOR

Plaza de La Iglesia, 2 - Local 8.
Teléfono: 91 859 69 00
E-mail: torrelodones@viajesecuador.com
Web: torrelodones.viajesecuador.com

VILLAS Y VACACIONES

C/ Angel Yagüe, 1.
Teléfono: 91 859 58 49
E-mail: clientes@villasyvacaciones.com
Web: www.villasyvacaciones.com

WAU! VIAJES

Camino de Valladolid, 21.
Teléfono: 91 859 10 66
E-mail: wauviajes@wauviajes.com
Web: www.wauviajes.com

Alimentos

CARAMELO

C/ Jesusa Lara, 20
Teléfono: 677 015 285
E-mail: caramelotorrelodones@yahoo.es

GAMA

Plaza de la Constitución, 4.
Teléfono: 91 859 28 46

KIVA TIENDA ECOLÓGICA

C/ Real, 25.
Teléfono: 91 859 29 40
E-mail: torrelodones@grupokiva.com
Web: www.tiendaecologicakiva.com

LA MANHEGUITA

C/ Los Ángeles, 2
Teléfono: 606 975 723
Web: fmontero@gruposalon.com

PRÖVA-LO

Avda. de Los Robles, 54.
Teléfono: 618 359 348
E-mail: rafael@provalo.es
Web: www.provalo.es

Arquitectura e Ingeniería

ATREVA

Teléfono: 910089819
E-mail: info@atreva.es
Web: www.atreva.es

CENERGETICA

San Romualdo, 26 - 1D.
28037 Madrid
Teléfono: 91 327 09 45
E-mail: cenergetica@cenergetica.es
Web: www.cenergetica.es

CENTRAL DE GESTIÓN DE PROYECTOS

C/ Vicente Téllez, 5.

Teléfono: 608 904 252
E-mail: luis@tich.es
Web: www.tich.es

CRUZ PLAZA ARQUITECTURA

C/ Los Ángeles, 2.
Teléfono: 91 859 20 30
E-mail: altamiracruzplazagmail.com

GEOBRUN

C/ Miño, 11.
Teléfono: 91 898 10 21
E-mail: topografia@geobrun.com
Web: www.geobrun.com

JOSÉ MANUEL OROZCO

C/ Jesusa Lara, 18.
Teléfono: 91 859 09 84
E-mail: jmorozco@orozcoingenieria.com
Web: www.orozcoingenieria.wordpress.com

SUSANA ALBARRACIN DURAN

C/ Ricardo León, 8
Teléfono: 630 884 600
E-mail: s.a.duran@hotmail.es

TGS TOPOGRAFÍA

C/ Tineo, 2 Portal 1 - 1ªA.
Teléfono: 91 326 92 24
E-mail: proyectos@tgstopografia.com
Web: www.tgstopografia.com

Arquitectura e Interiorismo

AUMENTA HOME STAGING & INTERIOR DESIGN

Teléfono: 660 944 267

E-mail: infol@
aumentahomestaging.com
Web: www.aumentahomestaging.com

CASASMB ARQUITECTOS

C/ Agapito Martínez, 30.
Teléfono: 91 859 44 54
E-mail: almabarona@gmail.com
Web: www.casasmb.es

DESDELFARO

C/ Tineo, 2.
Teléfono: 646 337 611
E-mail: info@desdelfaro.com
Web: www.desdelfaro.com

DESIGNIO INTERIOR

Teléfono: 671 227 775
E-mail: designiointerior.com
Web: www.designiointerior.com

EDA ARQUITECTURA

Camino de Valladolid, 14 (1º 4).
Teléfono: 91 854 94 36
E-mail: proyectaeda@proyectaeda.es
Web: www.proyectaeda.es

ENTRE-TELAS

C/ Ángel Yagüe, 2. Torrelodones
Colonia.
Teléfono: 91 859 45 93
E-mail: isabelchinchilla@entre-telas.com
Web: www.entre-telas.com

HÁBITAT URBANO HÁBITAT NATURA

Teléfono: 609 837 863
E-mail: recepcion@habitaturbano.org
Web: www.habitaturbano.es

INSPECCIONES TÉCNICAS DE EDIFICIOS MADRID

C/ Boticarios, 6. Puerta izq. /
Avda. Cirilo Tornos, 14.
Teléfono: 91 859 53 16
E-mail: intemsl@gmail.com
Web: www.intemsl.es

ISABEL ALBERQUILLA ARQUITECTURA

C/ Real, 40.
Teléfono: 91 859 17 92
E-mail: isabel@isabelalberquilla.com
Web: www.isabelalberquilla.com

JPC ARQUITECTOS

Avda. Torrelodones, 46.
Teléfono: 91 859 65 36
E-mail: jpc@arquired.es

KA INTERNATIONAL

Avda. de Valladolid, 21.
Teléfono: 91 859 29 55
E-mail: katorrelodones@gmail.com
Web: www.ka-international.com

MARIO ALBERTO TROCKI GLUS

Avda. de Los Robles, 34.
Teléfono: 661 376 285
E-mail: mtarquitecto@gmail.com
Web: lasnotasdelarquitecto@wordpress.com

MIYABI CASA INTERIOR DESIGN

Paseo de Andrés Vergara, 1 Local B3.
Teléfono: 91 126 68 44
E-mail: info@miyabicasa-interiordesign.com
Web: www.miyabicasa-interiordesign.com

PROYECTOS Y ASESORIAS TECNICAS

C/ Veracruz, 7.

Teléfono: 91 859 22 66

E-mail: pat@proyectosyasesorias.com

Web: www.proyectosyasesorias.com

RICARDO URIOSTE UGARTE. ARQUITECTO

Camino de Valladolid, 1.

Teléfono: 670 727 555

E-mail: ricardo@coam.es

Web: ricardur.blogspot.com.es

ULLED Y ASOCIADOS

C/ Eduardo Costa, 21.

Teléfono: 91 859 11 12

E-mail: ulled@ulled.es

Web: www.ulled.es

Artes Plásticas

FOMENTARTE

C/ José María Moreno, 6b.

Teléfono: 91 832 39 07

E-mail: info@fomentarte.es

Web: www.fomentarte.es

Audiovisuales

CIPÓ COMPANYY

C/ Ebro, 24 (Casa 1).

Teléfono: 91 842 97 80

E-mail: comunicacion@cipocompany.com

Web: www.cipocompany.com

Bares

EL ALAMBIQUE

C/ Carlos Picabea, 8.

Teléfono: 609 015 121

E-mail: juantorrex@yahoo.es

EL TORO PINCHOS

Camino de Valladolid, 20.

Teléfono: 671 084 727

E-mail: eltoropinchos.copas@gmail.com

LA ESQUINITA BAR-CAFETERIA

C/ Jesusa Lara, 49.

E-mail: laesquinitabar@yahoo.es

LA SUITE COCTELERÍA

C/ Juan Van Halen, 22 (Planta Alta).

Teléfono: 672 291 730

E-mail: xaviervillacres@hotmail.com

LOS BARRILES

C/ Agapito Martínez, 1.

Teléfono: 615 403 503

E-mail: losbarriles@yahoo.es

TABERNA EL DOBLAO

C/ Juan Van Hallen, 1,.

Teléfono: 91 859 50 81

E-mail: taberna_eldoblao@hotmail.es

Web: eldoblao.es

393 ALL IN

C/ Real, 33.

Teléfono: 91 859 61 30

E-mail: 393allin@gmail.com

Web: www.facebook.com/pages/393-All-In/261275253896867

Cafés, Tés y Chocolates

CAFE DEL ATRIL

C/ Jesusa Lara, 37.

(Colonia de Torreloodones, frente a SuperSol).

Teléfono: 91 859 02 35

E-mail: miguelamurcap@hotmail.com

Web: www.facebook.com/pages/CAF%C3%89-del-atril/237770126268120?ref=hl

CAFETERIA BAR PLAZA

Plaza de la Constitución, 5.

Teléfono: 91 859 14 28

E-mail: cateringplaza@hotmail.com

CAFE LA GALERIA

C/ Juan Van Halen, 6.

Teléfono: 91 859 46 18

E-mail: cafelagaleria_1994@hotmail.es

MÁS QUE CAFÉ

C/ José Sánchez Rubio, 16.

Teléfono: 91 859 10 75

E-mail: tiendaonline@masquecafe.es

Web: www.masquecafe.es

Carpinterías

TORREDECOR

Camino de Valladolid, 33 Local 1.

Teléfono: 91 859 69 39

E-mail: torreddecor@yahoo.es

Carpintería de Aluminio y PVC

TECNOAL SISTEMAS

C/ Viena, 1. Polígono Industrial
Európolis. Las Rozas.
Teléfono: 91 637 62 52
E-mail: comercial@
tecnoalsistemas.es
Web: www.tecnoalsistemas.es

Catering

AGA CATERING DE GOURMET

C/ Nueva, 30.
Teléfono: 618 888 575
E-mail: info@agacatering.com
Web: www.agacatering.com

ARTAZA CATERING

C/ Xavier Laffitte, 1.
Teléfono: 687 402 328
E-mail: info@artazacatering.com
Web: www.artazacatering.com

EL MARRUECOS DE RABIA

C/ Murcia, 3.
Teléfono: 695 611 420
E-mail: elmarruecosderabia@
gmail.com

Centros Comerciales

DECOMPRASPOR.ES

Camino de Valladolid, 15.
Teléfono: 91 859 63 20
E-mail: decompraspor@
decompraspor.es
Web: www.decompraspor.es

ESPACIO TORRELODONES

Avda. de la Fontanilla, 1.
Teléfono: 91 854 41 95
E-mail: mercedes.holanda@
espaciotorrelodones.es
Web: www.espaciotorrelodones.
com

Centros Infantiles

ASOCIACIÓN BAOBAB

C/ Miralprado, 12.
Teléfono: 91 832 38 16
E-mail: info@lacasadelbaobab.org
Web: www.lacasadelbaobab.org

EL JARDÍN DE LAS HADAS

C/ Vicente Téllez, 81.
Teléfono: 91 859 62 32
E-mail: info@eljardindelashadas.es
Web: www.eljardindelashadas.es

Clínicas Veterinarias

CENTRO MÉDICO VETERINARIO LOS ÁLAMOS

C/ Carnicería, 5.
Teléfonos:
91 859 42 47
Urgencias: 609 070 198
E-mail: cmvlosalamos@gmail.com

CENTRO VETERINARIO TORRELODONES

Camino de Valladolid, 36 (frente al
Zoco).
Teléfonos:
91 859 49 89
Urgencias 24 h: 91 859 49 89
E-mail: cvt@cvt.e.telefonica.net

CLINICA VETERINARIA COLONIA

C/ Jesusa Lara, 49.
Teléfono: 91 859 21 03
E-mail: cvcoloniatorrelodones@
hotmail.es
Web: www.
clinicaveterinariacolonia.blogspot.
com

CLINICA VETERINARIA MORGAGE

C/ Hermanos Velasco López, 11.
Teléfono: 91 859 47 75
E-mail: clinicamorg@gmail.com
Web: www.veterinariomorgade.
com

DR. MAURO HERNÁNDEZ, VETERINARIO - OCUVET TORRELODONES

C/ Manuel Pardo, 19 (Torrelodones
Colonia).
Teléfono: 91 859 13 39
Web: www.ocuвет.es

Construcción

ACTIO

C/ Eduardo Costa, 21.
Teléfono: 91 859 11 12
E-mail: info@actioaedilitas.es
Web: www.actioaedilitas.es

ADOLFO BORREGO

C/ Chaparro, 11.
Teléfono: 652 954 791
E-mail: abf.arq.tec@gmail.com
Web: www.
certificadoenergeticotorrelodones.
es

**ARQUITECTO CARLOS DE
JUAN CHOCANO**

Teléfono: 615 179 734
E-mail: estudiocjcl@gmail.com

**ATHOME ARQUITECTURA
OBRAS**

Paseo Andrés Vergara, 1. Chalet B8.
Teléfono: 91 856 77 77
E-mail: athome@hotmail.es
Web: www.athomeobras.com

**BEXCO - EXCAVACIONES Y
OBRAS**

C/ Jesusa Lara, 51.
Teléfono: 639 39 04 70
E-mail: bernardinolg@yahoo.es

CUBE REFORMAS

Los Ángeles, 9 Local 5.
Teléfono: 91 859 41 08
E-mail: administradorcb@
cubearquitectura.com
Web: www.cubearquitectura.com

DESIGNIO INTERIOR

Teléfono: 671 227 775
E-mail: info@designiointerior.com
Web: www.designiointerior.com

**EDIFICACIÓN Y PROMOCIÓN
V.CUATRO**

Camino de Valladolid, 20 - 2º A.
Teléfono: 91 859 64 69
E-mail: uve4sa@wanadoo.es

ENTRE PARQUETS Y TARIMAS

Camino de Valladolid, 36 Local 4B.
Teléfono: 689 899 969
E-mail: entreparquetsytarimas@
hotmail.com
Web: www.entreparquetsytarimas.
com

IJC SISTEMAS

Prado Cerbuno, 20.
Teléfono: 620 323 043
E-mail: amartin@ijcsistemas.es
Web: www.ijcsistemas.es

ILDEFONSO MACARRO

C/ Los Ángeles, 16.
Teléfono: 91 859 05 23
E-mail: gestion@imacarro.com

VERTICALES MADRID

C/ Los Ángeles, 19.
Teléfono: 687 656 682
E-mail: verticalesmadrid@gmail.
com

Cristalerías

CRISTOSA

C/ Los Ángeles, 9.
Teléfono: 91 859 32 19
E-mail: cristosa@cristosa.es
Web: www.cristosa.es

Chimeneas

ECOFORREST-MADRID

Camino de Valladolid, 33.
Teléfono: 91 854 90 18
E-mail: info@prolexter.es
Web: www.ecoforest.es

PICOS DE EUROPA

Camino de Valladolid, 33.
Teléfono: 91 859 29 41
E-mail: picoseuropachimeneas@
hotmail.es
Web: www.chimeneasytubos.com

Deporte

ACCS-EFEL

Nuestra Señora del Carmen, 13.
Teléfono: 91 859 64 83
E-mail: info@accs-online.es
Web: www.accs-online.es

CENTRO BIKE

C/ Jesusa Lara, 11.
Teléfono: 91 859 23 47
E-mail: centrobike@hotmail.com
Web: www.centrobike.es

**CLUB PATINAJE
TORRELODONES**

Teléfono: 657 366 193
E-mail: clubpatinajetorrelozones@
gmail.com
Web: www.
clubpatinajetorrelozones.com

**ESCUELA INFANTIL Y DE
NATACIÓN TETÉ**

C/ Ángel Alberquilla Polín, 7.
Teléfono: 91 859 16 05
E-mail: escuelaingantiltete@
telefonica.net

**LLEVAMEPRONTO TRAIL
RUNNING**

E-mail: llevameprontotrail@gmail.
com
Web: www.llevamepronto.com

PADEL FANATIC

Avda. de la Fontanilla, s/n.
Centro Comercial Espacio
Torrelozones.
Teléfono: 91 854 00 4
E-mail: torre@padelfanatic.es
Web: www.padelfanatic.es

QUALITY SPORT VILLAGE

C/ Sama de Langreo s/n.
Teléfono: 91 840 91 48
E-mail: info@qualitytorrelodones.com
Web: www.qualitytorrelodones.com

SHAKTI ESTUDIO

C/ Jesusa Lara, 42 (Torrelodones Colonia).
Teléfonos: 91 859 44 55 / 679 079 636
E-mail: yantra@telefonica.net

Desarrollo Personal

COACHING + TERAPIA GESTALT

Los Peñascales.
Teléfono: 609 392 416
E-mail: isabelcid@hotmail.es

ENFOCOACHING

Teléfono: 620 860 486
E-mail: info@enfocoaching.com
Web: www.enfocoaching.com

INSPIRA TU VIDA

Teléfono: 646 965 727 / 91 842 90 52
Web: www.inspiratuv vida.com

LIFE2LIVE

Nuestra Señora de la Almudena, 3.
Teléfono: 640 168 530
E-mail: espacio@life2live.es
Web: www.life2live.es

RECUPERA CONSULTING

C/ Las Minas, 14.
Teléfono: 616 960 384

E-mail: iserrac@gmail.com
Web: www.recuperaconsulting.com

Diseño Gráfico

ALTENINNOVACION

Teléfono: 682 105 023
E-mail: marketing@alteninnovacion.es
Web: www.alteninnovacion.es

ARGONAUTA DISEÑO

C/ Nogal, 3 Local 1B.
Teléfono: 91 858 61 40
E-mail: estudio@argonauta.info
Web: www.argonauta.info

BEQUEST, I+D

C/ Nogal, Local 1C
Teléfono: 91 859 65 20
E-mail: isidrotenorio@gmail.com
Web: www.b-quest.com

B&H EDITORES

C/ Doctor Mingo Alsina, 4.
Teléfono: 91 859 07 37
E-mail: bheditores@bh-editores.com
Web: www.bh-editores.com

CONTRAS-T DISEÑO GRÁFICO EDITORIAL

Avenida Joaquín Ruiz Giménez, 24 P14 1A.
Teléfono: 639 948 665
E-mail: contacto@contras-t.com
Web: www.contras-t.com

CREATEGIA

Teléfono: 667 265 500

E-mail: andrea.creategia@gmail.com
Web: www.creategia.com

HB EDICIONES

C/ Doctor Mingo Alsina, 4.
Teléfono: 91 859 07 37
E-mail: hb-ediciones@hb-ediciontes.com

KATRINA DEAS

C/ Javier Garcia de Leániz, 32.
Teléfono: 91 859 14 24
E-mail: kdeas@deasign.es
Web: deasign.es

KOMET IT

C/ Flor de Lis, 13 - 2º Dcha.
Teléfono: 651 149 098
E-mail: kometit@kometit.com
Web: www.kometit.com

LEMAX

Torrelodones La Estación.
Teléfono: 91 859 04 18
E-mail: lemaxweb@lemax.es
Web: www.lemax.es

SIC

C/ Eduardo Costa, 21.
Teléfono: 91 859 11 12
E-mail: sic@sicrd.es
Web: www.sicrd.es

SPA DIGITAL

E-mail: blanca@spa-digital.es
Web: www.spa-digital.es/blog

STUIDEA

Avda. Castillo de Olivares.
Teléfono: 695 166 795
E-mail: plbarca@stuidea.es
Web: www.stuidea.es

Domótica

DOMOEL

Teléfono: 629 230 232
E-mail: comercial@domoel.es
Web: www.domoel.es

Electricidad y Electricistas

EHS ELECTRICIDAD

C/ Señora Bienvenida, 33.
Teléfono: 91 859 44 31
E-mail: info@ehselectricidad.com
Web: www.ehselectricidad.com

ELECTRICIDAD TORRELODONES

C/ Las Marias, 5.
Teléfono: 91 859 65 56
E-mail: guillermotebes@gmail.com
Web: www.
electricidadtorrelodones.com

INFO-LED-ILUMINACIÓN

C/ Cudillero, 4.
Teléfono: 685 970 510
E-mail: jamesgordillo@hotmail.
com
Web: www.artesolar.com

JAVIER LOPEZ

Teléfono: 640 527 678
E-mail: jlinstelec@yahoo.es
Web: jl-instalaciones-electricas.
webnode.es

SERAPIO CALVO

C/ Jesusa Lara, 30.
Teléfono: 91 859 08 68
E-mail: scalvo@serapicalvo.com
Web: www.serapicalvo.com

ZAMAK INSTALACIONES ELÉCTRICAS

Teléfono: 617 721 781
E-mail: info@zamaelectricidad.
com
Web: www.zamaelectricidad.com

Enseñanza

ACADEMIA DE COSTURA PRÁCTICA Y PATCHWORK 'VIEJA ESCUELA'

Plaza Epifanio Velasco, 1 Local 2.
Teléfono: 629 886 074
E-mail: viejaescuela_
torrelodones@yahoo.es
Web: laviejaescuela.jimdo.com

ACADEMIA MAPA

C/ Jesusa Lara, 28
(Centro Comercial Torrecentro).
Teléfono: 627 564 567
E-mail: academiamapa@gmail.
com

ACADEMIA SHANNON

c/ Jesusa Lara, 18.
Teléfono: 616 244 440
E-mail: academiashannon@
hotmail.com
Web: www.academiashannon.es

ALOHA MENTAL ARITHMETIC

Teléfono: 610 633 700
E-mail: madridoeste@alohaspain.
com
Web: www.alohaspain.com

AUTOESCUELA GRANDE

C/ Jesusa Lara, 30 Edificio
Torrecentro (Torrelodones Colonia).

Teléfono: 91 140 95 83
E-mail: grandehastaelapellido2@
hotmail.com
Web: www.autoescuelagrande.
com

AVANZA

C/ Carnicería, 3 - 2º C.
Teléfono: 91 859 60 35
E-mail: mavillarejo@
avanzacentrodeestudios.es
Web: www.academiaavanza.es

CENTRO DE ESTUDIOS SHANNON

C/ Jesusa Lara, 18.
Teléfono: 616 244 440
E-mail: academiashannon@
hotmail.com
Web: www.academiashannon.es

CLASES DE MATEMÁTICAS FÍSICA Y ALEMÁN

Teléfono: 686 098 618
E-mail: info@hyperuniversum.com
Web: www.hyperuniversum.com

COLEGIO SAN IGNACIO DE LOYOLA

Arroyo de Viales, 4.
Teléfono: 91 854 49 89
E-mail: comunicacion@
saignaciotorrelodones.es
Web: www.
saignaciotorrelodones.es

KUMON - M^a VICTORIA BRAVO SANZ

C.C. El Zoco. Camino de
Valladolid, 33 Local 26.
Teléfono: 637 739 773
E-mail: kumon.torrelodones@

gmail.com
Web: www.kumon.es

THE HOME ACADEMY

C/ Carretera de Galapagar, 39.
Torrelodones-Colonia.
Teléfono: 91 859 46 13
E-mail: info@thehomeacademy.com
Web: www.thehomeacademy.com

Escuelas Infantiles

ESCUELA INFANTIL EL JARDIN DE LAS HADAS

C/ Vicente Téllez, 81.
Teléfono: 91 859 62 32
E-mail: info@eljardindelashadas.es
Web: www.eljardindelashadas.es

ESCUELA INFANTIL LIBRE LA LIBÉLULA

Carretera Galapagar, 8.
Teléfono: 91 859 57 81
E-mail: escuela@lalibelula.com
Web: www.lalibelula.com

ESCUELA INFANTIL Y DE NATACIÓN FRUTIS

Torreperreginos, 4.
Teléfono: 91 859 61 98
E-mail: info@escuelainfantilfrutis.com
Web: www.escuelainfantilfrutis.com

ESCUELA INFANTIL Y DE NATACIÓN TETÉ

C/ Ángel Alberquilla Polín, 7.
Teléfono: 91 859 16 05
E-mail: escuelaingantiltete@telefonica.net

Escuelas de Pintura

ESPACIO PARA EL ARTE SILVIA ANEL

C/ Carretera de Galapagar, 27.
Teléfono: 619 833 675
E-mail: silviaanel@gmail.com
Web: www.estudiodepinturasilviaanel.eu

Estética

CENTRO DE ESTÉTICA QKALOS TORRELODONES

C/ Juan Van-Halen, 2.
Teléfono: 91 859 16 06
E-mail: cuidate@qkalostorrelodones.es
Web: qkalos.es

CLEF DE LA VIE

C/ Hermanos Velasco López, 33
1º A.
Teléfono: 91 859 25 30

E-mail: info@clefdelavie.com
Web: www.clefdelavie.com

D-UÑAS CENTRO DE BELLEZA “ELENA MENDEZ”

C/ Nogal, 1 Local 16.
Teléfono: 91 859 53 82
E-mail: elenamendez_d-unas@hotmail.com

ESSENTIALLAB

Camino de Valladolid, 33.
Teléfono: 91 853 22 39
E-mail: essentiallab@gmail.com
Web: www.essentiallab.es

MBELLEZA

Camino de Valladolid, 5 Bajo A.
Teléfono: 620 792 596
E-mail: abantos.isabel@gmail.com
Web: www.mbeleza.com

NAILCARE

C/ Juan Van Halen, 18.
Teléfono: 91 854 91 89
E-mail: nailcare@nailcare.es
Web: www.nailcare.es

Eventos y Celebraciones

CLIP MULTITIENDA

C/ Real, 14.

Teléfono: 91 859 26 41

E-mail: clipmultitienda@yahoo.es

Web: www.clipmultitienda.com

CONSULTORÍA EUROPEA PERSEUS

Teléfono: 609 873 328

E-mail: reyes@perseoco.com

PLAY OUT

Teléfono: 662 213 525

E-mail: info@playoutsport.com

Web: www.playoutsport.com

SOLUCIONES MÁGICAS

C/ Jalon, 12.

Teléfono: 629 280 043

E-mail: solucionesmagicas@
solucionesmagicas.com

Web: www.solucionesmagicas.
com

Farmacias

FARMACIA ENRIQUE CASADO

C/ Jesusa Lara, 15.

Teléfono: 91 859 01 01

E-mail: farmaciacasadovillachica@
hotmail.com

FARMACIA GALVEZ

C/ Carlos Picabea, 2.

Teléfono: 91 859 09 31

E-mail: e-galvez@cofm.es

Ferreterías

CRISTOSA

C/ Los Ángeles, 9.

Teléfono: 91 859 32 19

E-mail: info@cristosa.es

Web: www.cristosa.es

Floristerías

FLORISTERIA IRIS TORRELODONES

Camino de Valladolid, 21.

Teléfono: 91 854 93 79

E-mail: artfliris@interflora.es

Web: www.floristeriairis.com

UN PATIO CON FLORES

C/ Guadix, 11.

Teléfono: 636 164 317

E-mail: unpatioconflores@gmail.
com

Web: unpatioconflores.blogspot.
com.es

Formación a Empresas

COACHING + TERAPIA GESTALT

Los Peñascales.

Teléfono: 609 392 416

E-mail: isabelcid@hotmail.es

CONSIDIOM

C/ Ciencias, 1.

Teléfono: 617 846 534

E-mail: info@considiom.com

Web: www.considiom.com

Formación y Consultoría

CONSULTORA DE BELLEZA INDEPENDIENTE

Teléfono: 665 608 120

E-mail:

isahigueras.mk@gmail.com

Web: www.marykay.es/

isahigueras.mk

PRH - ESCUELA DE FORMACION DE ADULTOS

Teléfono: 615 432 170

E-mail:

rosamjimenez@prh-iberica.com

Web: www.prh-iberica.com

Heladerías

RIMINI'S

C/ Real, 28.

Teléfono: 91 859 63 71

E-mail:

heladosriminis@gmail.com

Web: facebook.com/heladeria.

riminis

Hipermercados

ALCAMPO

Avda. de la Fontanilla, 1

(C.C. Espacio Torrelozones).

Teléfono: 91 856 29 50

E-mail:

escribenos@alcampo.es

Web: www.alcampo.es

Hoteles

RUSTICAE

C/ Mariano Cuesta, 2.
Teléfono: 91 859 67 96
E-mail: reservas@rusticae.es
Web: www.rusticae.es

Idiomas

ADVANTAGE LANGUAGE SCHOOL

C/ Jesusa Lara, 18.
Planta Inferior C.C. La Pirámide
(Torrelodones Colonia).
Teléfonos:
657 186 982 /
678 425 410 /
91 859 20 44
E-mail:
info@advantagelanguageschool.
com
Web: www.
AdvantageLanguageSchool.com

LEMÁN & INGLÉS CAFÉ Y TÉ

C/ Santo Cristo del Consuelo, 1
Urb. Las Marias
(Torrelodones Colonia).
Teléfono: 649 878 948
E-mail:
info@aulafabula.com
Web: www.inglescafeyte.com

JUMP IDIOMAS

C/ Nogal, 3.
Teléfono: 91 630 31 98
E-mail:
info@jump-idiomas.es
Web: www.jump-idiomas.es

Informática

APP INFORMATICA

C/ José María Moreno, 8. Local
(frente supermercado Gigante).
Teléfonos:
91 859 13 16 /
609 374 023
E-mail:
apptorre@telefonica.net
Web: www.appinformatica.com

ASISTIA-PC

C/ José Sánchez Rubio, 20.
Teléfono: 91 859 31 24
E-mail: info@asistia-pc.es
Web: www.asistia-pc.es

DBF INFORMATICA

C/ Nogal, 3 Local 5.
Teléfono: 91 856 54 54
E-mail: dsacanell@dbf.es
Web: www.dbf.es

SOLUCIONES INFORMÁTICAS

Trini Muñoz, 3.
Teléfono: 600 524 254
E-mail: fs.solucionesinformaticas@
gmail.com

TERASOFT CONSULTORES

Santo Cristo, 15.
Teléfono: 91 188 40 26
E-mail: contacto@terasoft.es
Web: www.terasoft.es

Inmobiliarias

CLUBDOMUS

C/ José Sánchez Rubio, 5.
Teléfono: 91 119 90 86

E-mail: info@clubdomus.com
Web: www.clubdomus.com

ENGEL&VÖLKERS

C/ Nogal, 3 L14.
Teléfono: 91 859 43 85
E-mail:
madridtorrelodones@
engelvoelkers.com
Web: www.engelvoelkers.com/es/
madrid/torrelodones

EXCLUSIVAS DOMINGO

C/ Jesusa Lara, 43.
Teléfono: 91 859 17 33
E-mail:
exdomingo@hotmail.com
Web: www.exclusivasdomingo.
com

LODONAR

C/ Real, 33.
Teléfono: 91 859 10 90
E-mail: lodonar@lodonar.com
Web: www.lodonar.com

LOOK & FIND TORRELODONES

Camino de Valladolid, 14.
Teléfono: 91 819 03 53
E-mail:
m-torrelodones@lookandfind.es
Web: torrelodones.lookandfind.es

MAICO INMOBILIARIA

C/ Herrén Larga, 8.
Teléfono: 91 828 34 08
E-mail: info@maicoinmobiliaria.
com
Web: www.maicoinmobiliaria.com

SÁNCHEZ RUBIO INMOBILIARIA

C/ Los Ángeles, 7.

Teléfono: 91 859 45 89
E-mail: info@sanchezrubio.com
Web: www.sanchezrubio.com

TORRELODONES GESTION INMOBILIARIA

Teléfono: 91 859 55 60
E-mail: info@propertyanswer.es

Jardinería

ARBOREA NATURE

C/ Los Angeles, 12.
Teléfonos:
650 258 025 y
674 776 729
E-mail:
info@arboreanature.com
Web:
www.arboreanature.com

A.V.R. TORRELODONES

C/ Los Angeles, 9 Local 3.
Teléfono: 91 859 01 77
E-mail:
avrjacob@hotmail.com

FRANCISCO SAEZ JARDINESYSOL

C/ Los Angeles, 12 - Bajo E.
Teléfono: 676 287 377
E-mail: info@jardinesysol.com
Web: www.jardinesysol.com

FRESH GARDEN

Teléfono: 690 991 607
E-mail: info@freshgarden.es
Web: freshgarden.es

MANOVERDE JARDINERÍA

C/ Javier Garcia de Leániz.

Teléfono: 603 190 560
E-mail: etienne_neel@hotmail.com

MI JARDÍN FÁCIL

Teléfono: 677 534 835
E-mail: info@mijardinfacil.com
Web: www.mijardinfacil.com

VERDECORA

Ctra. N-VI (Madrid-La Coruña),
Km 28,500.
Teléfono: 91 8594 527
E-mail: ocioverde@verdecora.es
Web: www.verdecora.es

Legal

ANTÓN ABOGADOS

C/ Antonio Muñoz Manzanque, 17.
Teléfono: 605 311 141
E-mail: miguelanton@
antonabogados.com
Web: www.antonabogados.com

AVIRATO

C/ Javier Garcia de Leániz.
Teléfono: 91 269 01 23
Web: www.avirato.com

BARCA SOLER ABOGADA

Plaza Vergara, 1, B8 - D5.
Teléfono: 660 629 882
E-mail:
mbarcasoler@icam.es

BEQUEST

C/ Nogal, Local 1C.
E-mail: info@b-quest.com
Web: www.b-quest.com

BRIANO ITALO

Arquitecto A. San Roman, 2
(CH.8).
Teléfono: 616 463 452
E-mail:
italo@brianoasesor.es

CENTRO DE DIÁLOGO - MEDIACIÓN

C/ del Enebro, 15.
Teléfono: 619 608 590
E-mail:
centrodedialogo.mediacion@
gmail.com
Web:
centrodedialogo-mediacion.
blogspot.com

CENTRO DE MEDIACIÓN PARA RESOLUCIÓN DE CONFLICTOS

Plaza Vergara, 1.
Teléfono: 91 859 46 51
E-mail:
info@mediaysolucion.es
Web:
www.mediaysolucion.es

G&L TRAINING GROUP

Avenida del Rodeo, 32.
Teléfono: 91 842 92 28
E-mail: info@gltraining.com
Web: www.gltraining.com

INALSA INGENIERÍA

Teléfono: 695 269 812
E-mail: info@inalsaingenieria.com

IURIS CORPORATE

Camino de Valladolid, 33.
Teléfono: 91 859 50 96
E-mail: administracion@iuriscorporate.com
Web: www.iuriscorporate.com

LACOMONLINE

Avda de la Loma, 38.
Teléfono: 607 906 894
E-mail: bcortes@lacomonline.com
Web: www.lacomonline.com

LORENZO R.B.ESPUNY

C/ Ebro, 78.
Teléfono: 609 122 411
E-mail: lorenzo.espuny@gmail.com

MJGH ABOGADA

C/ Jalón, 41.
C/ Lombía, 8.
Teléfono: 91 010 93 26
E-mail: mjgh_abogada@icam.es

SIBELIUS CONSULTORÍA DE VENTAS

C/ de la Colina, 15.
Teléfono: 91 842 95 41
E-mail: sibelius@sibelius.es
Web: www.sibelius.es

SOLUCIONES EN INFORMACIÓN Y FINANZAS

C/ Real, 2 - 2º A.
Teléfono: 675 099 024
E-mail: asesoriafiscal@sifasesores.es

TICH GESTIÓN DE PROYECTOS

C/ Vicente Téllez, 5.
Teléfono: 609 354 295
E-mail: manolo@tich.es
Web: www.tich.es

Librerías - Papelerías

ALMEZ

C/ Carlos Picabea, 2.
Teléfono y Fax: 91 859 17 39
E-mail: info@almezlibros.es
Web: www.almezlibros.es

CARLIN

C/ Real, 24.
Teléfono: 91 859 17 02
E-mail: carlintorrelodones@gmail.com

EL BULEVAR DE VERÓNICA

C/ Jesusa Lara, 20.
Teléfono: 91 859 04 43

SIC

C/ Eduardo Costa, 21.
Teléfono: 91 859 11 12
E-mail: eva@sicrd.es
Web: www.sicrd.es

DIGESTO CONSULTORES

C/ del Pozo, 36.
Teléfono: 91 859 96 87
E-mail: digestoconsultores@digestoconsultores.com
Web: www.digestoconsultores.com

ENJOYMUCH CONSULTING

C/ Camino de Valladolid, 15 - 3º
Oficina 2.
Teléfono: 91 859 63 20
E-mail: enjoymuch@enjoymuch.com
Web: www.enjoymuch.com

GEOFISICA CONSULTORES

C/ Ricardo León, 33.
Teléfono: 91 859 61 36
E-mail: info@geofisica-consultores.es
Web: www.geofisica-consultores.es

Limpieza

LIMPIEZAS RABIA

Calle Murcia, 3.
Teléfono: 695 611 420
E-mail:
rabia@limpiezasrabia.com
Web:
www.limpiezasrabia.com

Loterías

LOTERÍAS LA PALOMA

Plaza de la Constitución, 6.
Teléfono: 91 859 26 54
E-mail: loterialapaloma@gmail.com

Maquinaria Hostelería

COMERCIAL E.S.H.

C/ Joaquín Ruiz Jiménez, 35.
Teléfono:
91 859 27 27
E-mail:
comercial_esh@hotmail.com
Web:
www.comercialesh.com

Máquinas Exendedoras

MARKVENDING

C/ Monte Alto, 23.
Teléfono: 902 101 994
E-mail: markvending@markvending.net
Web: www.markvending.net

Moda Infantil Complementos

DEALGODON FULARES PORTABEBES

Angel Yagüe, 1 Local 7.
Teléfono: 659 797 246
E-mail: info@dealgodon.com
Web: www.fularesportabebes.es

Mudanzas

MUDANZAS RABÍA

Teléfonos: 639 593 779 /
695 611 420

Muebles

HABITAT KSC

Teléfono: 656 581 531
E-mail: info@habitatksc.es
Web: www.habitatksc.es

Mascotas

EL ARCA DE NOE

Carretera de Galapagar, 31.
Torrelodones Colonia.
Teléfonos: 91 859 02 77
686 942 482
E-mail: mithai05@hotmail.com
Web: www.arca-de-noe.es

Mercerías

AVENIDA

c/ Agapito Martínez, 8.
Teléfono: 91 859 09 28
E-mail: avenidaperfumeria@yahoo.es
Web: www.avenidaperfumeria.com

EL SITIO DE EVA

C/ Parroco Francisco Oyamburu, 4.
Teléfono: 91 859 63 29
E-mail: elsitiodeeva@telefonica.net

Música

ESCUELA DE ROCK

Ángel Yagüe, 1 Local 8.
Teléfono: 91 859 53 74
E-mail: info@escuelarock.es
Web: www.escuelarock.es

TMT MUSIC

C/ Jesusa Lara, 49.
Teléfono: 91 854 93 03
E-mail: info@tmtmusic.es
Web: www.tmtmusic.es

Ocio

BURBUJAS

Camino de Valladolid, 14 Local 5.
Teléfono: 91 859 06 03
E-mail: burbujas-torrelodones@hotmail.es
Web: www.burbujas-torrelodones.es

EDUCACHEF

C/ Ebro, 62 B.
Teléfono: 91 859 99 43
E-mail: madrid1@educachef.com
Web: www.educachef.com

MINITEATRO PARA NINOS

E-mail: miniteatroparaninos@gmail.com

MISITIODERECREO.COM

C/ Pintor Botí, s/n.
Teléfono: 696 852 085
E-mail: infomisitioderecreo@gmail.com
Web: www.misitioderecreo.com

TORRELINO

C/ Julio Herrero (Parque J.H)
Teléfono: 659 08 44 86
E-mail: torrelino@torrelino.com
Web: www.torrelino.com

TORTUGA PARK

C/ Jesusa Lara, 18 Local 1 - 2
(C.C. La Pirámide).
Teléfono: 678 665 589
E-mail: tortugapark@yahoo.es
Web: www.tortugapark.es

Ópticas

BLAYFER OPTICO

Camino de Valladolid, 13.
Teléfono: 91 859 04 92
E-mail: opticablayfer@telefonica.net

CENTRO ÓPTICO BLANES

C/Jesusa Lara, 43.
Teléfono: 91 859 49 21
E-mail: info@centroopticoblanes.es
Web: www.centroopticoblanes.es

OPTICA LENA

C/ Carlos Picabea, 10 Local 8.
Teléfono: 91 859 29 87
E-mail: opticalena@hotmail.com

Peluquerías

BYE BYE COLETAS

Plaza Epifanio Velasco, 7.
Teléfono: 91 859 55 29
E-mail: byebyecoletas@gmail.com

Web: www.facebook.com/COLETASBYEBYE

DIVINAS PELUQUEROS

Camino de Valladolid, 3.
Teléfono: 91 859 27 34
E-mail: beatrizdivinas@gmail.com
Web: www.masdivinas.com

M. CRUZ Y JACKY PELUQUEROS

Plaza Epifanio Velasco, 1 Local 5.
Teléfono: 91 028 18 50

PELUQUERIA EDUARDO'S

c/ Jesusa Lara, 28.
Teléfono: 91 859 43 39
E-mail: peluqueriaeduardos@gmail.com
Web: www.facebook.com/Peluqueria.Eduardos

Pintores

PINTURAS NARANJO

Teléfonos: 91 851 61 11 / 654 649 577
E-mail: pinturasnaranjo@yahoo.es
Web: www.pinturasnaranjo.es

Piscinas

AQUACRIST

Camino de Valladolid, 21.
Teléfono: 91 842 89 83
E-mail: aquacrist@gmail.com
Web: www.aquacrist.com

CONIBOR

C/ Jesusa Lara, 18 Local A-10.
Teléfono: 91 859 09 84
E-mail: coniborsl@coniborspa.com
Web: coniborspa.com

PISCINAS TORRES

C/ Hermanos Velasco López, 17 b.
Teléfono: 91 008 96 99
E-mail: piscinastorres@yahoo.es
Web: www.piscinastorresenrique.es

SANEAMIENTOS LOZANO MORALES

C/ Jesusa Lara, 43.
Teléfono: 91 859 02 87
E-mail: lozanomorales1@yahoo.es

Prevención de Riesgos Laborales

SAFECOR

Camino de Valladolid, 34 - 2º.
Teléfono: 91 859 69 32
E-mail: safecor@safecor.es
Web: www.safecor.es

Psicólogos

APRENDER PASO A PASO

Teléfono: 646 474 335
E-mail: rcerdan@
aprenderpasoapaso.es
Web: www.aprenderpasoapaso.es

CENTRO DE APOYO AL DESARROLLO

C/ Manuela López Puente, 6.
Teléfono: 91 859 55 72

E-mail: ceadi@ceadi.net
Web: www.ceadi.net

CENTRO HOPE DE PSICOLOGÍA Y PSIQUIATRÍA

Avda. Camino de Valladolid, 14 -
1º P 6.
Teléfono: 91 859 29 68
E-mail: centrohope@gmail.com
Web: www.centrohope.com

CITO, CENTRO INFANTIL TERAPIA Y OCIO

Carretera de Galapagar, 37.
Teléfono: 91 859 14 97
E-mail: citocoop@hotmail.com
Web: citocentro.org

CRISÁLIDA

C/ Cayetano Garcia, 1.
Teléfono: 91 140 92 25
E-mail: crisalidadpts@gmail.com
Web: www.crisalidadpts.es

FELICIA ARENAS, PSICÓLOGA- CONSULTORA

E-mail: Farenascoach@gmail.com

GABINETE PSICOPEDAGÓGICO TORRELODONES.

Agapito Martinez, 3.
Teléfono: 696 885 592
E-mail: info@
psicologostorrelodones.com
Web: www.
psicologostorrelodones.com

IMAGO PSICOLOGOS

Avenida del Rodeo, 92.
Teléfono: 91 898 10 34
E-mail: info@imagopsicologos.

com
Web: www.imagopsicologos.com

PSICOEDUK | ESPECIALISTAS EN PSICOLOGÍA EDUCATIVA

Avda. del Lago, 30.
Teléfono: 680 691 043
E-mail: rodriguezparra.inma@
gmail.com
Web: www.psycoeduk.com

PSICOLOGÍA Y SALUD

C/ Los Ángeles, 19.
Teléfono: 678 555 251
E-mail: info@psico-salud.es
Web: www.psyco-salud.es

PSICOTERAPIA ADULTOS

C/ Manuela López Puente, 6.
Teléfono: 636 583 255
E-mail: yasmína_re@yahoo.es

TERESA CARDONA

Teléfono: 692 64 19 95
E-mail: tcardona@abrarrhh.com
Web: www.grafologiyaypsicologia.
es

Regalos

BEATRIZ GRAELLS

C/ Cedro, 8.
Teléfono: 609 513 431
E-mail: bgraells@recordart.es
Web: www.recordart.es

KRONPRINZ TOY SOLDIERS

C/ Señora Bienvenida, 39.
Teléfono : 91 840 94 03
E-mail: emilioarre@hotmail.com
Web: www.kronprinztoysoldiers.es

REGALOS BABY SET

C/ Ricardo León, 51.
Teléfono: 626 178 409
E-mail: babyset@baby-set.com
Web: www.baby-set.com

SANRU

C/ Carlos Picabea, 10.
Teléfono: 91 859 12 02
E-mail: lourdesmera@telefonica.net
Web: www.sanru.es

SSOL

C/ Nogal, 1 Local 6A.
Teléfono: 618 274 322
E-mail: gemasanchez@ymail.com

Reparación de Calzado

LA HUELLA

C/ Carlos Picabea Local 7 (detrás de la Iglesia).
Teléfono: 630 444 120
E-mail: lahuellatorrelodones@hotmail.com

ZAPATERÍA EL REMENDÓN

C/ Los Ángeles, 2.
Teléfono: 91 859 47 41
E-mail: bnavales75@gmail.com
Web: www.elremendon.com

Reprografía

CLIP MULTITIENDA

C/ Real, 14.
Teléfono: 91 859 26 41

E-mail: clipmultitienda@yahoo.es
Web: www.clipmultitienda.com

DECOMSA

C/ Villoslada, 2 (Madrid).
Teléfono: 91 474 19 75
E-mail: decomsa@decomsa.eu
Web: www.decomsa.eu

SIC

C/ Eduardo Costa, 21.
Teléfono: 91 859 11 12
E-mail: eva@sicrd.es
Web: www.sicrd.es

Residencias de Ancianos

ACACIAS CENTRO GERIATRICO

C/ Jesusa Lara, 36.
Teléfono: 91 859 45 30
E-mail: contacto@residencia-acacias.com
Web: www.residencia-acacias.com

CENTRO GERIÁTRICO LOS PEÑASCALES

Avenida del Lago, 25.
Teléfono: 91 630 35 98
E-mail: informacion@residenciapenascales.com
Web: www.residenciapenascales.com

CENTRO PARA MAYORES MIALSALUD

Avda. de los Pinares, 2.
Los Peñascales.
Teléfono: 91 630 85 81
E-mail: info@mialsalud.com
Web: www.mialsalud.com

Restaurantes

DOÑA ARGENTINA

C/ Real, 50.
Teléfonos: 91 859 09 82 / 91 859 61 99
Web: www.restaurantedoñaargentina.es

ESMASPIZZA

C/ Real, 33.
Teléfono: 91 859 16 56
E-mail: esmaspizza@esmaspizza.com
Web: www.esmaspizza.com

JARA

Doctor Mingo Alsina, 4 (Torrelodones Estación).
Teléfono: 91 859 49 88

LA CASA VERDE

Avda. Rosario Manzaneque, 25.
Teléfono: 91 859 25 61
E-mail: restaurante@lacasaverde.es
Web: www.lacasaverde.es

LA ENTRADA

Camino de Valladolid, 4.
Teléfono: 91 859 32 96
E-mail: fincalosjarales@fincallosjarales.com
Web: www.restaurantelaentrada.com

LIZARRÁN

C/ Real, 10.
Teléfono: 91 859 40 57
E-mail: funnlook@yahoo.es
Web: lizarranmadrid.com

LOS CHICOS

C/ José Sánchez Rubio, 7.
Teléfono: 91 859 16 80

OLIVE GASTROBAR & RESTAURANTE

Camino de Valladolid, 28.
Teléfono: 91 859 14 39
E-mail:
info@olivegastrobar.com
Web:
www.olivegastrobar.com

RESTAURANTE CAPONE

Plaza Salvador Sanchez
Frascuero, 5.
Teléfono: 661 919 981
E-mail:
javier.lerma@menucapone.com
Web:
www.restaurante-capone.com

RESTAURANTE EL CAZADOR

C/ Profesor Alonso Parra, 14.
Teléfono: 91 859 16 13
E-mail:
angeldeantonio@telefonica.net

Ropa

ANA LUCAS MODA

C/ José Sánchez Rubio, 14.
Teléfono: 647 752 477
E-mail:
miguellucasprieto@hotmail.com

ANGELINES MODISTA

C/ Jesusa Lara, 18.
Teléfono: 91 859 22 72
E-mail:
modistaangelines@gmail.com
Web:
www.angelines.es

BUT TORRELODONES

Camino de Valladolid, 3 Local 4.
Teléfono: 91 859 35 93
E-mail:
but-torrelodones@hotmail.es

CONCHA NAVARRO

C/ Jesusa Lara, 43
(Torrelodones Colonia).
Teléfono: 91 859 64 95

EL ALBERO

C/ Los Angeles, 2.
Teléfono: 91 859 41 23
E-mail: elalberodetorrelodones@hotmail.es
Web: www.hipicaelalbero.com

EL BAUL DE MARY

Plaza del Caño s/n.
Teléfono: 91 082 95 95
E-mail: info@elbauldemary.es
Web: www.elbauldemary.es

LUA'S MODA Y COMPLEMENTOS

Plaza de la Iglesia, 2.
Teléfono: 627 198 068
E-mail: luasmodacomplementos@gmail.com
Web: luasmodacomplementos.wix.com/luas

VALENTINA

C/ Jesusa Lara, 43.
Teléfono: 91 859 02 01
E-mail:
info@valentinatorrelodones.com

Web: www.valentinatorrelodones.com

Salud

ANDEMOSMÁS

C/ Federico del Cerro, 4.
Teléfono: 91 859 41 82
E-mail: info@andemosmas.es
Web: www.andemosmas.es

ASOCIACIÓN D.O.C.E.

Avda. de Torrelodones, 15.
Torrelodones Colonia.
Teléfono: 91 856 99 75
E-mail: asociaciondoce@gmail.com
Web: www.asociaciondoce.com

CENTRO DE ESPECIALIDADES ODONTOLÓGICAS DRA. ADELAIDA PARRA

C/ Los Ángeles, 2 Portal 3 Piso 1º.
Teléfono: 91 859 02 09
E-mail: cdentalaparra@gmail.com

CLÍNICA DEL PIE ENCARNA ZOREDA

C/ Real, 20 - 1ºC.
Teléfonos:
91 859 58 28 /
660 366 322

CLÍNICA DENTAL DR. DANIEL GRANDE YANES

C/ Edificio Plaza, 1ºC (entrada por C/ Carnicería).
Teléfono: 91 859 49 55
E-mail: danielgrandeyanes@hotmail.com

CLINICA FAMED

C/ Juan Van Halen, 9.
Teléfono: 91 854 93 77
E-mail: famedtorrelodones@clinica-famed.com
Web: www.clinica-famed.com

CLINICA FIOS

Pza. Epifanio Velasco, 1 Local 4.
Teléfono: 91 859 15 72
E-mail: info@clinfafios.com
Web: www.clinicafios.com

CONSULTA MEDICA TORRELODONES

C/ Los Ángeles, 16.
Teléfono: 91 859 19 71
E-mail: info@consultamedicatorrelodones.es
Web: www.consultamedicatorrelodones.es

COTTON SALUD

C/ Señora Sergia, 48C.
Teléfono: 91 859 24 81
E-mail: info@cottonsalud.com

Web: www.cottonsalud.com

DRA. ALICIA GUTIERRÉZ VIVÓ

C/ Jesusa Lara, 20.
Teléfono: 91 859 07 95
E-mail: info@clinicaelratoncitoperez.es
Web: www.clinicaelratoncitoperez.es

HOMEOPATÍA Y ACUPUNTURA

DRA. GEMA RODRÍGUEZ

Teléfono: 654 910 314
E-mail: dragrodriguez12@gmail.com
com

HOSPITAL MADRID TORRELODONES

Avenida Castillo de Olivares, s/n.
Policlínico: C/ Cudillero, 6.
Teléfono Consultas: 902 089 800
Teléfono Recepción: 91 267 50 00
E-mail atención al paciente: atpaciente.hmt@hospitaldemadrid.com
Web: www.hospitaldemadrid.com

MILENIUM DENTAL

Rufino Torres, 2.
Teléfono: 91 859 36 41
E-mail: mdtorrelodones@mileniumdental.es
Web: clinicadental-torrelodones.sanitas.es

NAGARI HEALTH CLUB

C/ Camino de Valladolid, 2.
Teléfono: 91 859 60 16
E-mail: namaste@nagarihealthclub.com
Web: www.nagarihealthclub.com

OSTEOPATÍA TISULAR

C/ Cañada, 6.

Teléfono: 677 872 620

E-mail:

osteopatiatorrelodones@gmail.com

SANITAS TORRELODONES MEDICINA

Camino de Valladolid, 14.

Teléfono: 91 859 20 14

e-mail:

oficinatorrelodones@sanitas.es

Web:

oficina-torrelodones.sanitas.es

SIN MAS PIOJITOS TORRELODONES

C/ José Sánchez Rubio, 24.

Teléfono: 91 819 00 72

E-mail: torrelodones@

sinmaspiojitos.com

Web: www.sinmaspiojitos.com

SUSANA TERAPIAS

C/ Juan van Halen, 2.

Teléfono: 686 427 152

E-mail:

terapiasusana@gmail.com

TAO QUIROMASAJE

C/ Doctor Mingo Alsina, 8.

Teléfono: 639 044 830

E-mail:

taoquiromasaje@hotmail.es

TERA MAI TERAPIAS NATURALES

C/ Jesusa Lara, 20.

Teléfono: 690 956 076

E-mail: info@terapiasteramai.es

Web:

www.terapiasteramai.es

Segunda Mano

MARUJA JARRÓN

Plaza Epifanio Velasco, 7.

Teléfono: 619 287 975

E-mail: maruja@marujajarron.com

Web: www.marujajarron.com

RENEUVO

Teléfono: 91 859 54 76

E-mail: renuevotorre@gmail.com

Web: www.renuevotorre.com

Seguros

ADESLAS OFICINA LOCAL

Plaza Epifanio Velasco, 7.

Teléfono: 91 060 99 52

E-mail: asmc@

oficialocaltorrelodones.com

Web: www.adeslassegurcaixa.

es/es-ES/ProfesionalesCentros/

Paginas/DetalleOficina.

aspx?cdof=231

ALLIANZ SEGUROS

C/ Real, 29 Local 2.

Teléfono: 91 849 84 16

E-mail: hidalgo.nieto@allianzmed.es

Web: allianz.es

AXA SEGUROS E INVERSIONES

Camino de Valladolid, 36.

Teléfono: 91 140 92 59

E-mail: torrelodones@agencia.

axa.es

Web: www.axa.es

MIOTROSEGURO

Avda. de Valladolid, 1.

Teléfono: 91 898 10 18

E-mail: info@miotroseguro.com

Web: www.miotroseguro.com

PELAYO

C/ Carlos Picabea, 10 Local 3.

Teléfonos: 91 859 12 67 /

653 795 618

E-mail: jmpera58@gmail.com

Servicios Empresariales

BLUE AIR

Aeropuerto de Madrid-Cuatro

Vientos Edificio de Servicios, Pl.2,

Of. 20 (Madrid).

Teléfono: 91 511 50 88

E-mail: cbdo@blueaireurope.com

Web: www.blueaireurope.com

DOMINIO INTERACTIVO

Altos del Club de Campo, 20.

Teléfono: 691 582 174

E-mail: contacto@

dominiointeractivo.com
Web: www.dominiointeractivo.com

EASY HOGAR. TU CASA EN BUENAS MANOS

C/ Chaparro,.
Teléfono: 652 954 791
E-mail: info@easyhogar.es
Web: www.easyhogar.es

GATHISTERIA

C/ Luarda, 1 Portal B, Of-16.
Teléfono: 91 840 99 09
E-mail: gathisteria@gathisteria.com
Web: www.gathisteria.com

IMPERIO CREATIVO PUBLICIDAD

Navallera, 3.
Teléfono: 91 840 95 34
E-mail: info@imperiocreativo.es
Web: www.imperiocreativo.es

INTERNETCLOUDFUN

Avda. de la Fontanilla, 7.
Teléfono: 659 493 166
E-mail: rmorales@internetcloudfun.es
Web: www.internetcloudfun.es

LEMAX PUBLICIDAD

Torrelozones La Estación.
Teléfono: 91 859 04 18
E-mail: lemaxpublicidad@lemax.es
Web: www.lemax.es

JOKER PUBLICIDAD

C/ Cedro, 8.
Teléfono: 91 859 16 23
E-mail:

joker@jokerpublicidad.es
Web: www.jokerpublicidad.es

MOBILE LIVE TORRELOZONES - LAS ROZAS

C/ Colmenar, 9 Portal 2 Planta Baja Letra A.
Teléfono: 618 695 685
E-mail: gemasantos@mobilelive.es
Web: www.mobilelive.es

PEGASKIN

c/ Doctor Mingo Alsina, 10.
Teléfono: 91 082 93 78
E-mail: isabel@pegaskin.com
Web: www.pegaskin.com

PELUSA PUBLICIDAD

Teléfono: 679 780 097
E-mail: madrid@pelusapublicidad.com
Web: www.pelusapublicidad.com

PUBLICIDAD COMERCIAL

Teléfono: 635 409 901
E-mail: info@publicidadcomercial.es
Web: www.publicidadcomercial.es

Servicios Financieros

AULEA CAPITAL SERVICES

E-mail: info@aulea.es
Web: www.aulea.es

Taller de Motos

XR MOTOS

Plaza Epifanio Velasco, 1.
Teléfono: 91 859 29 42
E-mail: xr-motos@telefonica.net
Web: www.xrmosos.es

Tiendas Productos Naturales

LA DEHESA GOURMET

C/ Nogal, 1.
Teléfono: 91 859 00 48
E-mail: ferbeloamoedo@gmail.com
Web: www.decompraspor.es

Tintorerías y Lavanderías

TINTOLOZONES

C/ José Sánchez Rubio, 2.
Teléfono: 91 859 68 37
E-mail: tintolodones@telefonica.net

TINTORERIA Q-SEC

Camino de Valladolid, 21.
Teléfono: 91 828 30 61
E-mail: torrelozones@tintoreriaq-sec.es
Web: www.tintoreriaq-sec.es

TINTORERÍA 5ÀSEC TORRELOZONES

Avd. de la Fontanilla, s/n
(C.C. Espacio Torrelozones).

Teléfono: 91 854 40 15
E-mail:
5asec@inkpoint.es
Web:
www.5asec.es

TINTORRE

C/ Jesusa Lara, 49 Local 3.
Teléfono: 91 140 96 00

Venta y Reparación de Automóviles

G. SANTORCAZ

Camino de Valladolid, 24 y 33.
Teléfono: 91 859 02 61
E-mail:
santorcaz@red.renault.es
Web:
www.santorcaz.com

Vinos y Destilados

TOMEVINOS

C/ Carlos Picabea, 10.
Teléfono: 91 859 68 30
E-mail: tienda@tomevinos.com
Web: www.tomevinos.com

Wellness

ESTUDIO CASTEDO

C/ Feliciano Castillo, 2.
Teléfono: 608 358 008
E-mail: info@estudiocastedo.com
Web: www.estudiocastedo.com

ESTUDIO RUNNING & YOGA

Zoilo González, 3.
Teléfono: 91 859 50 2
E-mail: estudioringyoga@
gmail.com
Web: runningyoga.es

ESPACIO MAMÁS Y BEBÉS

C/ Real, 33.
Teléfono: 647 677 617
E-mail: espaciomamasybebes@
yahoo.es
Web: www.espaciomamasybebes.
com

LIFE2LIVE

Nuestra Señora de la Almudena, 3.
Teléfono: 640 209 005
E-mail: mercedes@life2live.es
Web: life2live.es

SHAKTI ESTUDIO

C/ Jesusa Lara, 42.
Teléfonos: 91 859 44 55 /
679 079 636
E-mail: yantra@telefonica.net

Zapaterías

DUENDES

Camino de Valladolid, 36.
Teléfono: 91 854 90 22
E-mail: calzadosduendes@yahoo.
es

TRINIDAD YEBRA

C/ Jesusa Lara, 18.
Teléfono: 91 859 54 10
E-mail: znini@telefonica.net

ZAPATERÍA EL REMENDÓN

C/ Los Ángeles, 2.
Teléfono: 91 859 47 41
E-mail: bnavales75@gmail.com
Web: www.elremendon.com





**NO SEAS SETA.
SAL POR TORRELODONES.**

Torrelodones
■ es
■ eres
■ somos
ocio

Más información
www.torrelodones.es



Ayuntamiento
de
Torrelodones