

Situación del municipio | 1/200.000

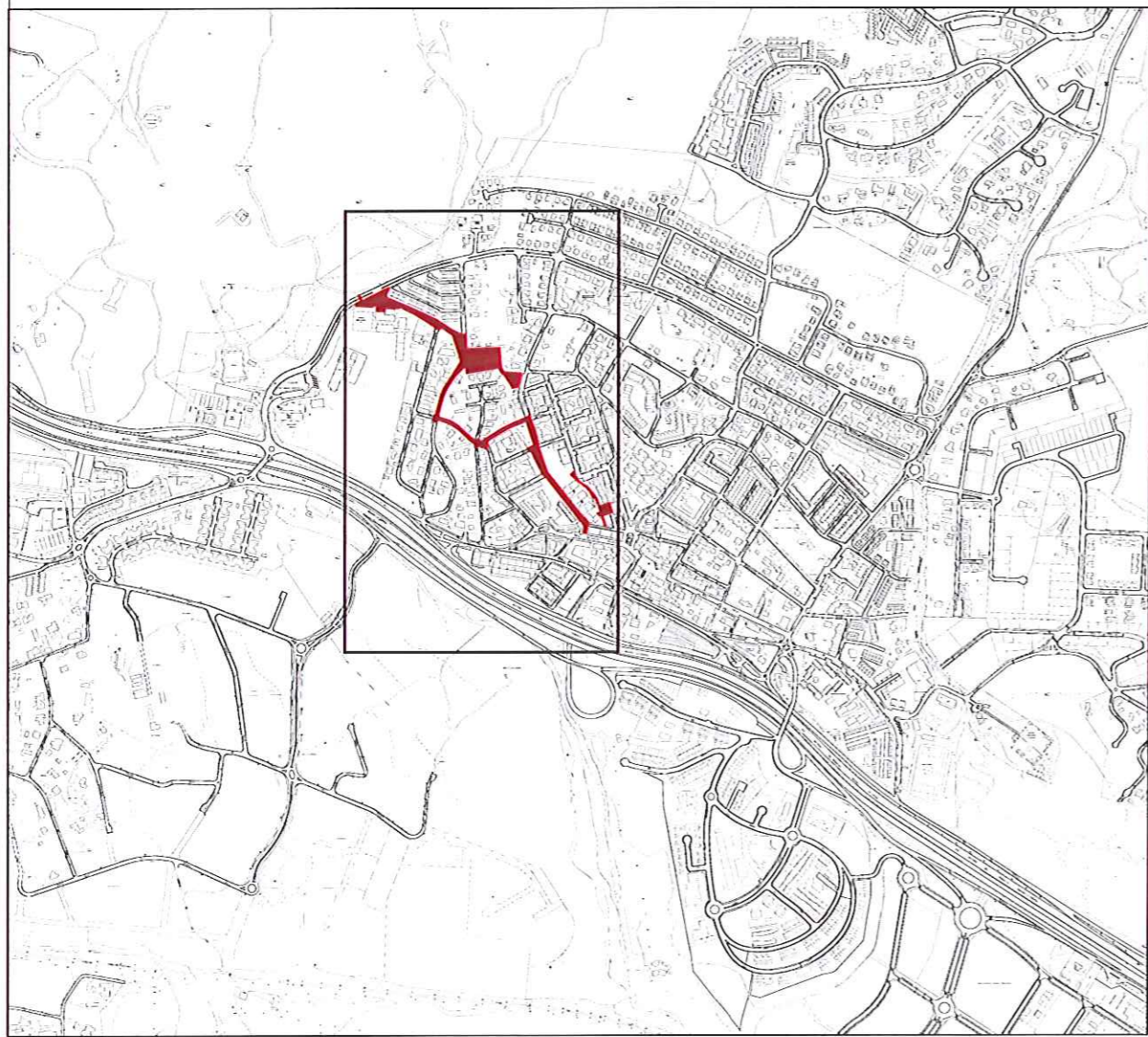

Situación en el municipio | 1/10.000

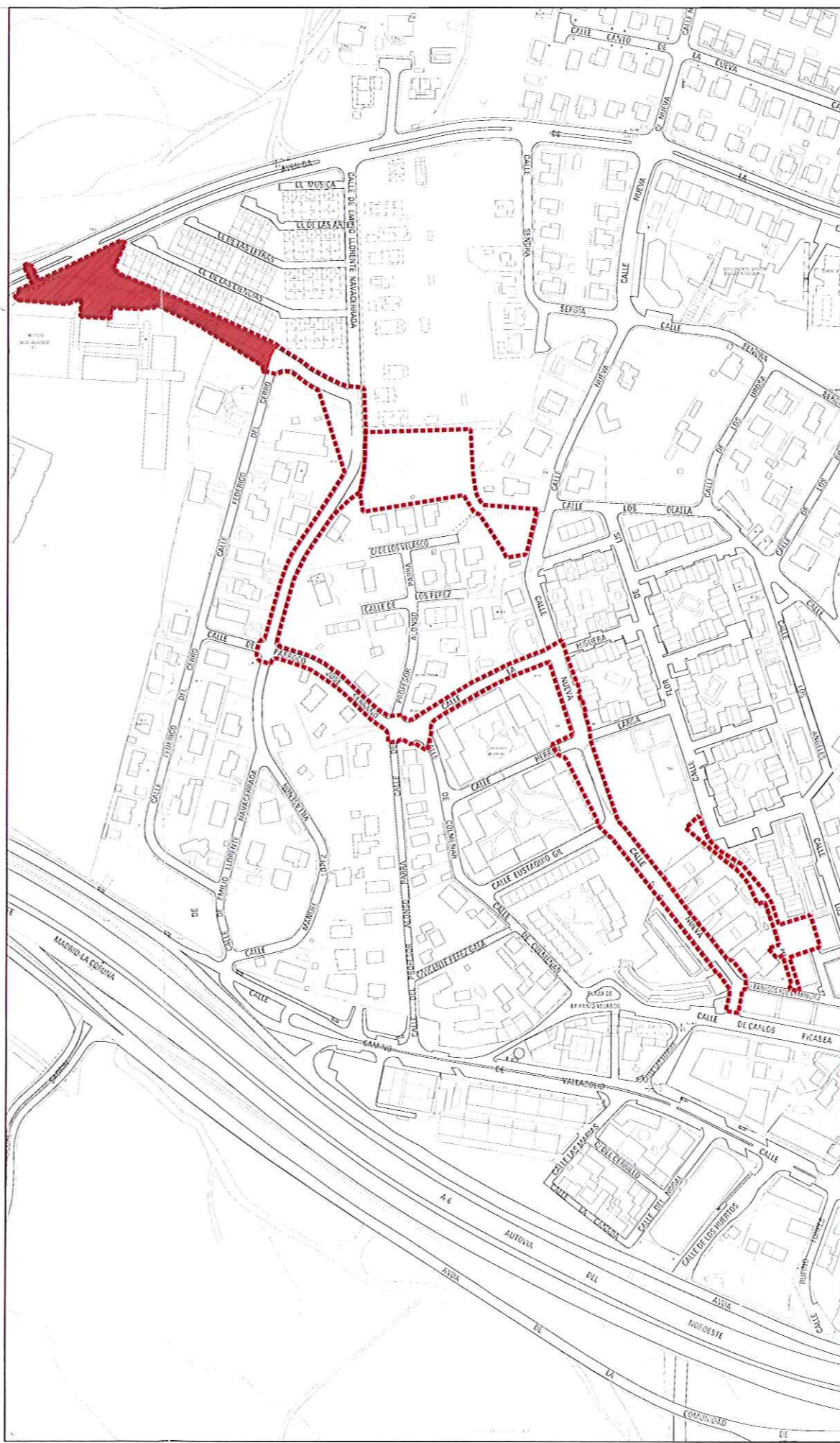

Ámbito de actuación | 1/2.500

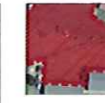

Ámbito de Proyecto constructivo FASE I



Ámbito de Proyecto constructivo Delimitación completa



Programa de actuaciones de mejora ambiental, peatonal y ciclista en Torreldones. 2012

PROYECTO CONSTRUCTIVO

para la creación de un eje peatonal y ciclista entre el Pueblo y los colegios en Torreldones. FASE I

PROYECTO
TONOM/PC03-I

GRUPO	PLANO	REVISIÓN
01	01	R01

Situación

ESCALA	FECHA
1/200.000/10.000/2.500	18.07.2012

AUTOR DEL PROYECTO

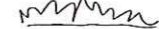
GEA21 S.L.  Marcos Montes García

Ayuntamiento de
Torreldones