



### CARACTERÍSTICAS BÁSICAS

**Nombre** | Posición Lince

**Entorno** | Monte de jaras y encinas

**Categoría** | Elemento histórico constructivo

**Acceso** | Por camino de tierra desde el kilómetro 22,100 de la carretera M-618 que une Torreledones con Hoyo de Manzanares.

**Tipología** | Observatorio blindado

**Cronología** | 1938

**Accesibilidad** | A pie. Sin acondicionar.

**Adscripción cultural** | Contemporánea

**Estado de conservación** | Bueno

**Localización** | Finca Cantos Negros

**Grado de protección** | Se encuentra dentro de la categoría "B1: Parque Comarcal Agropecuario Protector" del P. Regional de la Cuenca Alta del Manzanares

**Tipo de propiedad** | Privada

### DESCRIPCIÓN

El Puesto de Vigilancia Posición Lince es un observatorio blindado de ladrillo y hormigón emplazado sobre roca granítica en una localización privilegiada por sus magníficas vistas. Cuenta con dos estancias, una de ellas con aspilleras, y otra con una terraza-mirador con barandillas en mal estado de conservación.

Durante la guerra civil, en la cual el palacio del Canto del Pico fue utilizado como cuartel general del ejército republicano en la batalla de Brunete, este observatorio, debido a su elevada posición, ofrecía unas buenas panorámicas de la carretera de La Coruña y de la zona del monte del Pardo.

Actualmente el observatorio está cubierto de pintadas y faltan tramos de barandilla, pero el conjunto de su estructura se mantiene en buen estado.

Localización sobre cartografía topográfica

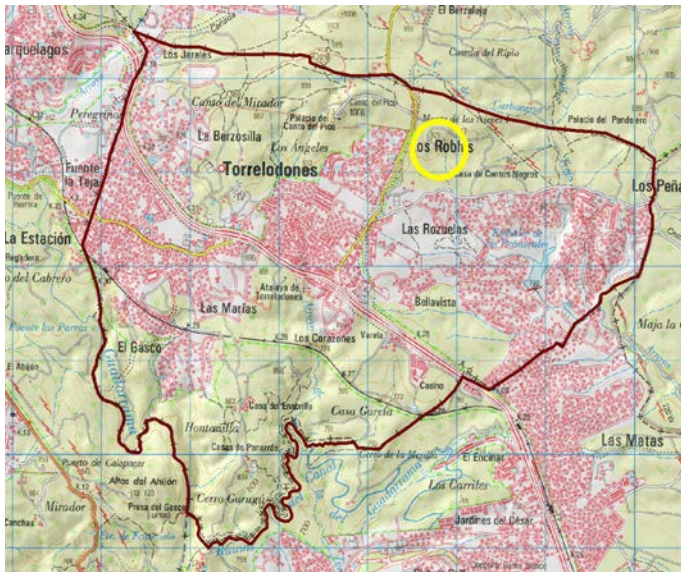

Detalle de la localización sobre ortofotografía aérea



Estado del interior de una de las salas



Vistas desde el mirador



Vistas desde el interior



Vista del emplazamiento del mirador

