

### CARACTERÍSTICAS BÁSICAS

<b>Nombre</b>	Entorno del Monte de los Ángeles	<b>Entorno</b>	Encinar carpetano y roquedos graníticos
<b>Categoría</b>	Recurso natural y paisajístico	<b>Acceso</b>	Desde la Avda. de la Comunidad de Madrid dirección Norte, girar a la derecha en el cruce con la M-519 o Ctra. de Torrelodones continuando por la Avda. de la Dehesa. El Monte de los Ángeles queda al norte de esta avenida, enfrente de los colegios y el instituto
<b>Protección</b>	P. Regional de la Cuenca Alta del Manzanares (protección B1 Parque Comarcal Agropecuario Protector), LIC ES3110004 denominado Cuenca Alta del río Manzanares y Reserva de la Biosfera denominada Cuenca Alta del río Manzanares	<b>Accesibilidad</b>	A pie y en bicicleta
<b>Estado de conservación</b>	Bueno, aunque requiere ciertas medidas de protección para evitar su deterioro	<b>Localización</b>	En el Noroeste del municipio, junto al polideportivo y los colegios

### DESCRIPCIÓN

Es una zona caracterizada por la presencia de grandes bloques de granito, los cuales son utilizados para la práctica de escalada deportiva. Desde el punto de vista de la vegetación, se caracteriza por la formaciones de encina, enebro y pino piñonero que conformar el encinar carpetano. Como matorral de acompañamiento aparece la jara pringosa, el torvisco, el romero, el cantueso y como estrato herbáceo aparecen gramíneas.

Existe una zona por donde discurren arroyos estacionales, los cuales represan formando pequeñas charcas de origen artificial. En estas zonas húmedas aparece la vegetación de ribera característica de Torrelodones formada por chopos, sauces y fresnos. Además aparece un bosque de arces (*Acer monspessulanum*) y se puede observar algún ejemplar de alcornoque (*Quercus suber*) de gran porte.

Desde un punto de vista faunístico, en la zona se han documentado gran cantidad de aves, mamíferos, reptiles e invertebrados. Entre los mamíferos se pueden encontrar jabalí, conejo y zorro, entre otros. Entre las aves es posible observar también ejemplares de papamoscas gris, curruca mosquitera, oropéndola, el petirrojo, el ruiseñor, el verderón, la perdiz y la codorniz, así como diferentes especies de aves rapaces.

En este ámbito existen numerosos caminos que permiten realizar recorridos a pie o en bicicleta por la zona.



■ Localización sobre mapa topográfico

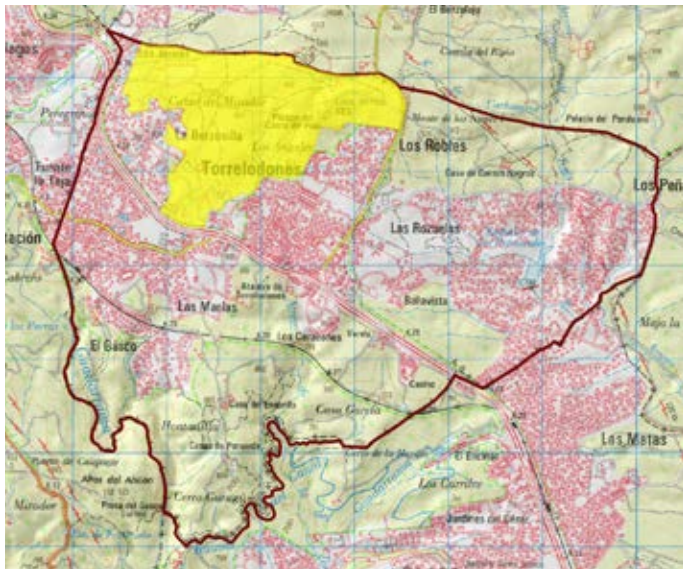

■ Localización en ortofotografía aérea

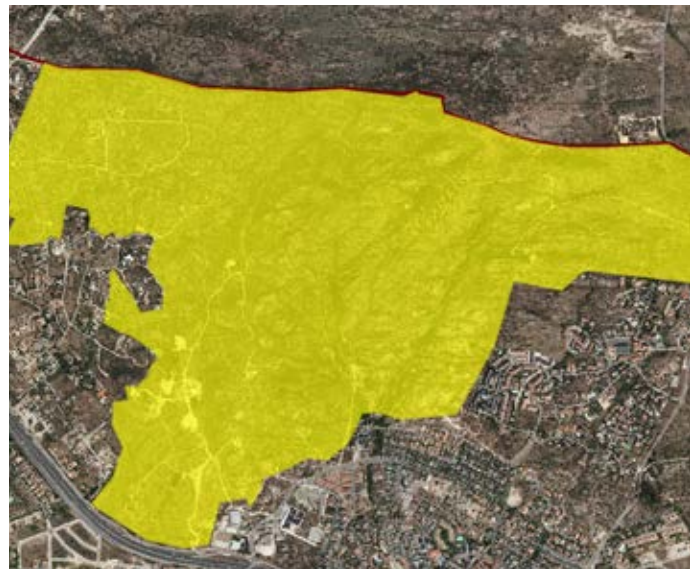

■ Encinar carpetano



■ Roquedos graníticos



■ Detalle de la señalización de la Senda Ecológica



■ Frondosidad de algunos ejemplares arbóreos

