REGISTRO GENERAL DE ENTRADA
Ayuntamiento de Torrelodones
Número: 2021/25353
Fecha: 24/11/2021 8:07
CBNE0559916
documento firmado presentado a través de la sede electrónica

AGENDA URBANA DE TORRELODONES MUNICIPIO ACTIVO

Plan de Acción

Ayuntamiento de Torrelodones

NOMBRE: Ayuntamiento de Torrelodones
PUESTO DE TRABAJO: Sello de Organo
FECHA DE FIRMA: 24/11/2021
HASH DEL CERTIFICADO: 168873FB925DA06E5026 8A74A2CAE52FA1BD466F
Firmado Digitalmente en el Ayuntamiento de Torrelodones - https://sede.torrelodones.es - Código Seguro de Verificación: 28250IDOC24E46B1B3CA234943B4

REGISTRO GENERAL DE ENTRADA
Ayuntamiento de Torrelodones
Número: 2021/25353
Fecha: 24/11/2021 8:07
documento firmado presentado a través de la sede electrónica
CBNE0559916
Ayuntamiento de Torrelodones

INDICE DE CONTENIDOS

1. INTRODUCCIÓN 3

2. FORMULACIÓN ESTRATÉGICA 4

3. FICHAS DE PROYECTOS 12

FOMENTO DE ESPACIOS NATURALES 14

CONEXIÓN ZONAS VERDES Y URBANAS 15

REGENERACIÓN URBANA EN ZONA COLONIA Y PUEBLO 16

PROYECTO DE MEJORA DEL ESPACIO PÚBLICO 17

IMPULSO DE LA ECONOMÍA CIRCULAR EN TORRELODONES 18

PLAN DE ACCIÓN PARA LA REHABILITACIÓN URBANÍSTICA Y EFICIENCIA ENERGÉTICA 19

APARCAMIENTO DISUASORIO 20

TORRELODONES CON LOS MAYORES 21

PLAN MUNICIPAL DE LUCHA CONTRA EL CONSUMO EN ADOLESCENTES 22

TORRELODONES DIGITAL 23

MEJORA DE LA ADMINISTRACIÓN ELECTRÓNICA 24

NOMBRE: Ayuntamiento de Torrelodones
PUESTO DE TRABAJO: Sello de Organo
FECHA DE FIRMA: 24/11/2021
HASH DEL CERTIFICADO: 168873FB925DA06E50268A74A2CAE52FA1BD466F
Firmado Digitalmente en el Ayuntamiento de Torrelodones - https://sede.torrelodones.es - Código Seguro de Verificación: 28250IDOC24E46B1B3CA234943B4

REGISTRO GENERAL DE ENTRADA
Ayuntamiento de Torrelodones
documento firmado presentado a través de la sede electrónica
Número: 2021/25353
Fecha: 24/11/2021 8:07
CBNE0559916
Ayuntamiento de Torrelodones

1. INTRODUCCIÓN

El presente **Plan de Acción de la** Agenda Urbana de Torrelodones expone una serie de proyectos de ciudad que han sido ordenados según la estructura y el marco estratégico de la Agenda Urbana Española. A principios de 2021 se elaboró el documento de Diagnóstico de acuerdo a tres **Grupos de Trabajo** internos del Ayuntamiento con representación política y técnica:

- **Diagnóstico: Territorio (Grupo de Trabajo 1).**
- **Diagnóstico: Ciudadanía (Grupo de Trabajo 2).**
- **Diagnóstico: Innovación y Gobernanza (Grupo de Trabajo 3).**

Continuando el proceso de elaboración de la Agenda Urbana de Torrelodones, y cómo continuación del análisis reflejado en los diferentes documentos de Diagnóstico, estos tres Grupos continuaron su trabajo definiendo la **Formulación Estratégica**, la cual expone los principales retos detectados para el municipio, emanados del Diagnóstico, y en relación a los 10 Objetivos Estratégicos de la Agenda Urbana.

Para hacer frente a dichos retos, los Grupos de Trabajo identificaron una serie de **Proyectos Estratégicos** que se consideran prioritarios a la hora de definir el Plan de Acción, habiendo comenzado a definir varios de esos proyectos en un **modelo de ficha** según su grado de madurez y prioridad.

Por otro lado, y fruto del trabajo participativo interno con el equipo político y técnico del Ayuntamiento de Torrelodones, **se ha organizado un conjunto más amplio de acciones, proyectos, planes y/o estrategias según los 10 Objetivos Estratégicos de la Agenda Urbana**.

El Plan de Acción de la Agenda Urbana de Torrelodones se concibe como un documento vivo en constante evolución que irá incorporando nuevos proyectos y definiendo en detalle otros tantos según el modelo de fichas propuesto.

Grupo de Trabajo 1 – Territorio, Medio Ambiente, Movilidad y Vivienda: Ejes 1, 2, 3, 4, 5 y 8.

Grupo de Trabajo 2 – Economía y sociedad: Ejes 6 y 7.

Grupo de Trabajo 3 – Era digital y gobernanza: Ejes 9 y 10.

HASH DEL CERTIFICADO: 168873FB925DA06E50268A74A2CAE52FA1BD466F
FECHA DE FIRMA: 24/11/2021
PUESTO DE TRABAJO: Sello de Organo
NOMBRE: Ayuntamiento de Torrelodones
Firmado Digitalmente en el Ayuntamiento de Torrelodones - https://sede.torrelodones.es - Código Seguro de Verificación: 28250IDOC24E46B1B3CA234943B4

REGISTRO GENERAL DE ENTRADA
Ayuntamiento de Torrelodones
Número: 2021/25353
Fecha: 24/11/2021 8:07
CBNE0559916
documento firmado presentado a través de la sede electrónica

Ayuntamiento de Torrelodones

2. FORMULACIÓN ESTRATÉGICA

Objetivo 1: Ordenar el territorio y hacer un uso racional del suelo, conservarlo y protegerlo

1.3. Mejorar las infraestructuras verdes y azules y vincularlas con el contexto natural.

Tipología Línea de Actuación	Proyecto/Acción	Estado	Carácter	Plazo	Otros agentes
Incorporar a la planificación y a la gestión urbanística ***el concepto de infraestructuras verdes urbanas****, como soluciones multifuncionales basadas en la naturaleza, que permiten atender a los problemas urbanos. No sólo contribuyen a* ***mejorar la biodiversidad****, sino que luchan contra el* ***cambio climático****, tanto en el ámbito de la reducción de las emisiones GEIs, como en la adaptación local. Por último, contribuyen al ocio y al disfrute ciudadano. Este tipo de infraestructuras son, por tanto, claves para la comprensión y gestión del metabolismo urbano.*	**FOMENTO DE ESPACIOS NATURALES** *(Ficha Descriptiva)*	A implementar	Planificación	Medio	Ayuntamiento Comunidad de Madrid
	CONEXIÓN ZONAS VERDES Y URBANAS *(Ficha Descriptiva)*	A implementar	Planificación	Medio	Ayuntamiento Comunidad de Madrid

Objetivo 2: Evitar la dispersión urbana y revitalizar la ciudad existente

2.3. Mejorar la calidad y la accesibilidad universal de los espacios públicos

Tipología Línea de Actuación	Proyecto/Acción	Estado	Carácter	Plazo	Otros agentes
Fomentar las medidas de intervención en los espacios públicos y edificios que ***reduzcan y/o eliminen los impactos negativos sobre la salud*** *de los ciudadanos/as*	**MEJORA DEL ESPACIO PÚBLICO** *(Ficha Descriptiva)*	A implementar	Planificación	Medio	Ciudadanía

HASH DEL CERTIFICADO: 168873FB925DA06E50268A74A2CAE52FA1BD466F
FECHA DE FIRMA: 24/11/2021
PUESTO DE TRABAJO: Sello de Organo
NOMBRE: Ayuntamiento de Torrelodones
Firmado Digitalmente en el Ayuntamiento de Torrelodones - https://sede.torrelodones.es - Código Seguro de Verificación: 28250IDOC24E46B1B3CA234943B4

REGISTRO GENERAL DE ENTRADA
Ayuntamiento de Torrelodones
Número: 2021/25353
Fecha: 24/11/2021 8:07
CBNE0559916
documento firmado presentado a través de la sede electrónica

Ayuntamiento de Torrelodones

2.5. Impulsar la regeneración urbana

Tipología Línea de Actuación	Proyecto/Acción	Estado	Carácter	Plazo	Otros agentes
*Fomentar e impulsar la **rehabilitación edificatoria y la regeneración urbana** para lograr un adecuado equilibrio entre esta actividad y la de generación de nueva ciudad. En especial, favorecer las propuestas de regeneración urbana que provengan del ámbito del **cooperativismo.***	**PLAZA DE LA CONSTITUCIÓN**	A implementar	Planificación	Medio	Comunidad de Madrid Otros: administradores de fincas, estudios de arquitectura, constructoras, etc.
*Garantizar la **regeneración urbana integrada**, de forma que las operaciones físico-urbanísticas estén vinculadas con programas sociales, educativos y laborales, actuando de forma prioritaria en los barrios que mayor vulnerabilidad urbana presenten.*	**REGENERACIÓN URBANA EN ZONA COLONIA Y PUEBLO** ***(Ficha Descriptiva)***	A implementar	Planificación	Medio	Comunidad de Madrid Otros: administradores de fincas, estudios de arquitectura, constructoras, etc.

Objetivo 3: Prevenir y reducir los impactos del cambio climático y mejorar la resiliencia

3.3. Mejorar la resiliencia frente al cambio climático.

Tipología Línea de Actuación	Proyecto/Acción	Estado	Carácter	Plazo	Otros agentes
*Aprovechar **el paisaje como oportunidad y valor** de cada pueblo y ciudad, incorporar el término de **"restauración ecológica"** y transformar en el imaginario colectivo **las zonas verdes en modelos autóctonos** que permitan realizar una gestión eficiente de los recursos.*	**PROYECTOS PAISAJÍSTICOS DE RECUPERACIÓN DE CAUCES URBANOS**	A implementar	Planificación Gobernanza	Largo	Comunidad de Madrid
*Elaborar **planes de resiliencia frente al cambio climático** y garantizar que, cuando existan, sean conocidos y de fácil acceso a los ciudadanos. Aprovechar esta herramienta para preservar y mejorar las condiciones de vida.*	**PLAN DE EMERGENCIA FRENTE AL CAMBIO CLIMÁTICO**	A implementar	Planificación Gobernanza	Largo	Comunidad de Madrid

HASH DEL CERTIFICADO: 168873FB925DA06E50268A74A2CAE52FA1BD466F
FECHA DE FIRMA: 24/11/2021
PUESTO DE TRABAJO: Sello de Organo
NOMBRE: Ayuntamiento de Torrelodones
Firmado Digitalmente en el Ayuntamiento de Torrelodones - https://sede.torrelodones.es - Código Seguro de Verificación: 28250IDOC24E46B1B3CA234943B4

REGISTRO GENERAL DE ENTRADA
Ayuntamiento de Torrelodones
Número: 2021/25353
Fecha: 24/11/2021 8:07
CBNE0559916
documento firmado presentado a través de la sede electrónica

Ayuntamiento de Torrelodones

Objetivo 4: Hacer una gestión sostenible de los recursos y favorecer la economía circular

4.1. Ser más eficientes energéticamente y ahorrar energía

Tipología Línea de Actuación	Proyecto/Acción	Estado	Carácter	Plazo	Otros agentes
Contener e incluso reducir el gasto de energía, fomentar su ahorro y promover la eficiencia energética a través de ***planes, estrategias u otras medidas.*** *Entre ellas: tener en cuenta la morfología urbana y las condiciones bioclimáticas de la ciudad; incorporar criterios de* ***arquitectura bioclimática*** *pasiva o* ***maximizar la prestación de los servicios de calefacción, refrigeración o iluminación****, con el mínimo consumo posible.*	**ALUMBRADO PÚBLICO**	A implementar	Planificación	Medio	Ayuntamiento de Torrelodones
Fomentar el uso de ***energías renovables*** *térmicas, de manera especial en el parque edificatorio, que debería aprovechar su relativa baja demanda energética y su potencial de captación solar.*	**REHABILITACIÓN INTEGRAL DE EDIFICIOS PÚBLICOS**	A implementar	Normativo Planificación	Medio	Ayuntamiento de Torrelodones
Fomentar el ***uso compartido*** *de redes de infraestructuras para los distintos servicios urbanos.*	**PLAN DE ACCIÓN PARA LA REHABILITACIÓN URBANÍSTICA Y EFICIENCIA ENERGÉTICA** ***(Ficha Descriptiva)***	A implementar	Planificación	Medio	Ayuntamiento de Torrelodones

4.3. Fomentar el ciclo de los materiales

Tipología Línea de Actuación	Proyecto/Acción	Estado	Carácter	Plazo	Otros agentes
Conseguir un progresivo cierre de ciclos en el ***metabolismo*** *de las ciudades, impulsando la reducción en origen de los residuos, la inclusión de criterios de "ciclo de vida" en el consumo de materiales y la reutilización y el reciclaje.*	**IMPULSO DE LA ECONOMÍA CIRCULAR EN TORRELODONES** ***(Ficha Descriptiva)***	A implementar	Normativo Planificación Gobernanza	Medio	Ayuntamiento de Torrelodones Tejido de emprendedores e innovación
Aprobar e implantar ***planes de renovación de infraestructuras*** *municipales.*	**PREVENCIÓN Y GESTIÓN DE RESIDUOS**	A implementar	Planificación	Corto	Ayuntamiento de Torrelodones Tejido escolar

HASH DEL CERTIFICADO: 168873FB925DA06E50268A74A2CAE52FA1BD466F
FECHA DE FIRMA: 24/11/2021
PUESTO DE TRABAJO: Sello de Organo
NOMBRE: Ayuntamiento de Torrelodones
Firmado Digitalmente en el Ayuntamiento de Torrelodones - https://sede.torrelodones.es - Código Seguro de Verificación: 28250IDOC24E46B1B3CA234943B4

REGISTRO GENERAL DE ENTRADA
Ayuntamiento de Torrelodones
Número: 2021/25353
Fecha: 24/11/2021 8:07
CBNE0559916
documento firmado presentado a través de la sede electrónica

Ayuntamiento de Torrelodones

Objetivo 5: Favorecer la proximidad y la movilidad sostenible

5.1 Favorecer la ciudad de proximidad

Tipología Línea de Actuación	Proyecto/Acción	Estado	Carácter	Plazo	Otros agentes
*Desarrollar redes **peatonales y ciclistas**, incluyendo los nuevos desarrollos urbanos, garantizando desplazamientos no motorizados seguros y en un entorno amigable. Elaborar ordenanzas de coexistencia de ciclistas y peatones.*	**RED CLICLISTA URBANA**	A implementar	Planificación Difusión	Corto	Ciudadanía Asociaciones ciclistas Asociaciones escolares

5.2 Potenciar modos de transporte sostenibles

Tipología Línea de Actuación	Proyecto/Acción	Estado	Carácter	Plazo	Otros agentes
*Promover una **visión integrada** de la movilidad al servicio del ciudadano (MaaS, Mobility as a Service), y fomentar medidas que impulsen los sistemas de **vehículo compartido**, así como los servicios cooperativos ligados al transporte público.*	**IMPULSO DE LA MOVILIDAD COMPARTIDA**	A implementar	Planificación Gobernanza Difusión	Largo	Ciudadanía Proveedor de servicios de transporte público
*Ubicar **aparcamientos de disuasión** en la periferia urbana, facilitando la transferencia del usuario de un vehículo privado al transporte público o al vehículo compartido.*	**APARCAMIENTO DISUASORIO** ***(Ficha Descriptiva)***	A implementar	Planificación	Medio	Proveedor de servicios de transporte público

HASH DEL CERTIFICADO: 168873FB925DA06E50268A74A2CAE52FA1BD466F
FECHA DE FIRMA: 24/11/2021
PUESTO DE TRABAJO: Sello de Organo
NOMBRE: Ayuntamiento de Torrelodones
Firmado Digitalmente en el Ayuntamiento de Torrelodones - https://sede.torrelodones.es - Código Seguro de Verificación: 28250IDOC24E46B1B3CA234943B4

REGISTRO GENERAL DE ENTRADA
Ayuntamiento de Torrelodones
Número: 2021/25353
Fecha: 24/11/2021 8:07
CBNE0559916
documento firmado presentado a través de la sede electrónica

Ayuntamiento de Torrelodones

Objetivo 6: Fomentar la cohesión social y buscar la equidad

6.1 Reducir el riesgo de pobreza y exclusión social en entornos urbanos desfavorecidos

Tipología Línea de Actuación	Proyecto/Acción	Estado	Carácter	Plazo	Otros agentes
*Promover una ciudad **compleja y de proximidad**, basada en barrios bien equipados y seguros, bien conectados con la ciudad y el territorio.*	**TORRELODONES MUNICIPIO ACTIVO**	En curso	Planificación Difusión Gobernanza	Largo	Asociaciones vecinales Ciudadanía Agente clave del territorio

6.2 Buscar la igualdad de oportunidades desde una perspectiva de género, edad y capacidad

Tipología Línea de Actuación	Proyecto/Acción	Estado	Carácter	Plazo	Otros agentes
*Adoptar medidas a través de planes o estrategias para garantizar la **igualdad de trato** y de **oportunidades**, el acceso al mercado de trabajo y la vida pública en condiciones de igualdad*	**PROGRAMA DE IGUALDAD DE GÉNERO**	En curso	Planificación Gobernanza Difusión	Medio	Asociaciones feministas Ciudadanía
*Fomentar la **creación de actividades sociales, culturales**, etc., que favorezcan la integración intercultural e intergeneracional, desde una perspectiva educativa, social, etc.*	**TORRELODONES CON LOS MAYORES** *(Ficha Descriptiva)*	En curso	Planificación Gobernanza	Medio	Asociaciones ciudadanas
	CULTURA Y DEPORTE	A implementar	Planificación Difusión	Medio	Asociaciones ciudadanas
*Fomentar el acceso a de prestaciones sociales para las personas **en situación de dependencia y con discapacidad.***	**TORRELODONES CON LAS PERSONAS DEPENDIENTES Y CON DIVERSIDAD FUNCIONAL**	En curso	Planificación	Medio	Asociaciones ciudadanas
*Adoptar medidas para la **detección temprana de la vulnerabilidad o exclusión social**, contando con espacios y servicios de coordinación entre Servicios Sociales, Vivienda, Seguridad ciudadana y Salud para el acompañamiento de las personas más vulnerables.*	**ASISTENCIA A COLECTIVOS Y PERSONAS VULNERABLES**	En curso	Planificación	Medio	Asociaciones ciudadanas
	PLAN MUNICIPAL DE LUCHA CONTRA EL CONSUMO EN ADOLESCENTES *(Ficha Descriptiva)*	En curso	Planificación Gobernanza Difusión	Medio	Asociaciones ciudadanas

HASH DEL CERTIFICADO: 168873FB925DA06E50268A74A2CAE52FA1BD466F
FECHA DE FIRMA: 24/11/2021
PUESTO DE TRABAJO: Sello de Organo
NOMBRE: Ayuntamiento de Torrelodones
Firmado Digitalmente en el Ayuntamiento de Torrelodones - https://sede.torrelodones.es - Código Seguro de Verificación: 28250IDOC24E46B1B3CA234943B4

REGISTRO GENERAL DE ENTRADA
Ayuntamiento de Torrelodones
Número: 2021/25353
Fecha: 24/11/2021 8:07
CBNE0559916
documento firmado presentado a través de la sede electrónica

Objetivo 7: Impulsar y favorecer la economía urbana

7.1. Buscar la productividad local, la generación de empleo y la dinamización y diversificación de la actividad económica

Tipología Línea de Actuación	Proyecto/Acción	Estado	Carácter	Plazo	Otros agentes
*Favorecer actuaciones que permitan **diversificar la estructura productiva** y generar oportunidades de empleo que garanticen la calidad de vida.*	**FOMENTO DEL EMPLEO Y LA FORMACIÓN**	A implementar	Planificación Difusión	Corto	Tejido comercial e industrial Instituciones de Enseñanza
*Fomentar la **innovación**, el uso de las nuevas tecnologías y el conocimiento para lograr una actividad económica competitiva y una mayor oferta de empleo.*	**EMPRENDIMIENTO Y COMERCIO LOCAL EN TORRELODONES**	A implementar	Planificación Difusión	Medio	Tejido comercial e industrial

7.2. Fomentar el turismo inteligente, sostenible y de calidad y los sectores clave de la economía local

Tipología Línea de Actuación	Proyecto/Acción	Estado	Carácter	Plazo	Otros agentes
*Impulsar la **realización de diagnósticos y planes de acción de destino turístico inteligente** para la mejora de la sostenibilidad y la competitividad de los destinos turísticos.*	**PROMOCIÓN TURÍSTICA**	A implementar	Planificación	Medio	Tejido comercial Instituciones culturales
*Apostar por la **cultura, la gastronomía y los productos locales** como recursos propios y existentes.*	**TORRELODONES SMART FOOD CITY (Turismo y Economía Local)**	En curso	Planificación Difusión	Largo	Tejido comercial

HASH DEL CERTIFICADO: 168873FB925DA06E50268A74A2CAE52FA1BD466F
FECHA DE FIRMA: 24/11/2021
PUESTO DE TRABAJO: Sello de Organo
NOMBRE: Ayuntamiento de Torrelodones
Firmado Digitalmente en el Ayuntamiento de Torrelodones - https://sede.torrelodones.es - Código Seguro de Verificación: 28250IDOC24E46B1B3CA234943B4

REGISTRO GENERAL DE ENTRADA
Ayuntamiento de Torrelodones
Número: 2021/25353
Fecha: 24/11/2021 8:07
CBNE0559916
documento firmado presentado a través de la sede electrónica

Ayuntamiento de Torrelodones

Objetivo 8: Garantizar el acceso a la vivienda

8.1. Fomentar la existencia de un parque de vivienda adecuado a precio asequible

Tipología Línea de Actuación	Proyecto/Acción	Estado	Carácter	Plazo	Otros agentes
Promover medidas de acción positiva en la garantía del ***derecho a acceder a una vivienda digna y adecuada***	**PROYECTO DE ACCESO A LA VIVIENDA**	A implementar	Normativo Planificación Gobernanza	Larga	

Objetivo 9: Liderar y fomentar la innovación digital

9.1. Favorecer la sociedad del conocimiento y avanzar hacia el desarrollo de las ciudades inteligentes

Tipología Línea de Actuación	Proyecto/Acción	Estado	Carácter	Plazo	Otros agentes
Adoptar medidas a través de planes o estrategias que favorezcan la incorporación de las nuevas tecnologías del conocimiento (Big data y Data Mining, Inteligencia Artificial) en la gestión urbana para avanzar en un ***modelo urbano inteligente.*** *También deberían establecerse* ***estrategias que*** *avancen en un modelo de* ***territorios inteligentes.***	**TORRELODONES DIGITAL** *(Ficha Descriptiva)*	A implementar	Normativo Planificación Difusión	Media	

9.2. Fomentar la Administración electrónica y reducir la brecha digital

Tipología Línea de Actuación	Proyecto/Acción	Estado	Carácter	Plazo	Otros agentes
Aumentar los ***servicios de administración electrónica*** *facilitando los procedimientos administrativos a ciudadanos y empresas.*	**MEJORA DE LA ADMINISTRACIÓN ELECTRÓNICA** *(Ficha Descriptiva)*	A implementar	Planificación Gobernanza Difusión	Corto	

HASH DEL CERTIFICADO: 168873FB925DA06E50268A74A2CAE52FA1BD466F
FECHA DE FIRMA: 24/11/2021
PUESTO DE TRABAJO: Sello de Organo
NOMBRE: Ayuntamiento de Torrelodones
Firmado Digitalmente en el Ayuntamiento de Torrelodones - https://sede.torrelodones.es - Código Seguro de Verificación: 28250IDOC24E46B1B3CA234943B4

REGISTRO GENERAL DE ENTRADA
Ayuntamiento de Torrelodones
Número: 2021/25353
Fecha: 24/11/2021 8:07
CBNE0559916
documento firmado presentado a través de la sede electrónica

Objetivo 10: Mejorar los instrumentos de intervención y la gobernanza					
10.3 Impulsar la capacitación local y mejorar la financiación.					
Tipología Línea de Actuación	**Proyecto/Acción**	**Estado**	**Carácter**	**Plazo**	**Otros agentes**
*Fomentar **los cursos y programas de formación** relacionados con las temáticas nacionales e internacionales que engloban las agendas urbanas, para los técnicos responsables, en las Administraciones públicas, de llevar a cabo su implementación.*	**PLAN DE SENSIBILIZACIÓN Y FORMACIÓN**	A implementar	Gobernanza Difusión	Medio	Ciudadanía

HASH DEL CERTIFICADO: 168873FB925DA06E50268A74A2CAE52FA1BD466F
FECHA DE FIRMA: 24/11/2021
PUESTO DE TRABAJO: Sello de Organo
NOMBRE: Ayuntamiento de Torrelodones
Firmado Digitalmente en el Ayuntamiento de Torrelodones - https://sede.torrelodones.es - Código Seguro de Verificación: 28250IDOC24E46B1B3CA234943B4

REGISTRO GENERAL DE ENTRADA
Ayuntamiento de Torrelodones
documento firmado presentado a través de la sede electrónica
Número: 2021/25353
Fecha: 24/11/2021 8:07
CBNE0559916
Ayuntamiento de Torrelodones

3. FICHAS DE PROYECTOS

El Plan de Acción de la Agenda Urbana de Torrelodones se concibe como un documento vivo en constante evolución que irá incorporando nuevos proyectos y definiendo en detalle otros tantos según el modelo de fichas expuesto a continuación.

A continuación, se resumen todos los proyectos del Plan de Acción en este momento. Tal como se ha mencionado en apartados anteriores, se detallan en fichas aquellos más estratégicos según agentes políticos, técnicos y ciudadanos (marcados en gris).

PLAN DE ACCIÓN		PROYECTOS ESTRATÉGICOS
Objetivo 1: Ordenar el territorio y hacer un uso racional del suelo, conservarlo y protegerlo	**1**	**FOMENTO DE ESPACIOS NATURALES**
	2	**CONEXIÓN ZONAS VERDES Y URBANAS**
Objetivo 2: Evitar la dispersión urbana y revitalizar la ciudad existente	**3**	**REGENERACIÓN URBANA EN ZONA COLONIA Y PUEBLO**
	4	PLAZA DE LA CONSTITUCIÓN
	5	**PROYECTO DE MEJORA DEL ESPACIO PÚBLICO**
Objetivo 3: Prevenir y reducir los impactos del cambio climático y mejorar la resiliencia	6	PROYECTOS PAISAJÍSTICOS DE RECUPERACIÓN DE CAUCES URBANOS
	7	PLAN DE EMERGENCIA FRENTE AL CAMBIO CLIMÁTICO
Objetivo 4: Hacer una gestión sostenible de los recursos y favorecer la economía circular	8	ALUMBRADO PÚBLICO
	9	REHABILITACIÓN INTEGRAL DE EDIFICIOS PÚBLICOS
	10	PREVENCIÓN Y GESTIÓN DE RESIDUOS
	11	**IMPULSO DE LA ECONOMÍA CIRCULAR EN TORRELODONES**
	12	**PLAN DE ACCIÓN PARA LA REHABILITACIÓN URBANÍSTICA Y EFICIENCIA ENERGÉTICA**
Objetivo 5: Favorecer la proximidad y la movilidad sostenible	13	RED CICLISTA URBANA
	14	IMPULSO DE LA MOVILIDAD COMPARTIDA
	15	**APARCAMIENTO DISUASORIO**
Objetivo 6: Fomentar la cohesión social y buscar la equidad	16	TORRELODONES MUNICIPIO ACTIVO
	17	**TORRELODONES CON LOS MAYORES**
	18	CULTURA Y DEPORTE
	19	ASISTENCIA A COLECTIVOS Y PERSONAS VULNERABLES
	20	PROGRAMA DE IGUALDAD DE GÉNERO
	21	TORRELODONES CON LAS PERSONAS DEPENDIENTES Y CON DIVERSIDAD FUNCIONAL
	22	**PLAN MUNICIPAL DE LUCHA CONTRA EL CONSUMO EN ADOLESCENTES**
Objetivo 7: Impulsar y favorecer la economía urbana	23	EMPRENDIMIENTO Y COMERCIO LOCAL EN TORRELODONES
	24	FOMENTO DEL EMPLEO Y FORMACIÓN
	25	PROMOCIÓN TURÍSTICA

NOMBRE: Ayuntamiento de Torrelodones
PUESTO DE TRABAJO: Sello de Organo
FECHA DE FIRMA: 24/11/2021
HASH DEL CERTIFICADO: 168873FB925DA06E50268A74A2CAE52FA1BD466F
Firmado Digitalmente en el Ayuntamiento de Torrelodones - https://sede.torrelodones.es - Código Seguro de Verificación: 28250IDOC24E46B1B3CA234943B4

REGISTRO GENERAL DE ENTRADA
Ayuntamiento de Torrelodones
Número: 2021/25353
Fecha: 24/11/2021 8:07
documento firmado presentado a través de la sede electrónica
CBNE0559916
Ayuntamiento de Torrelodones

	26	TORRELODONES SMART FOOD CITY (Turismo y Economía Local)
Objetivo 8: Garantizar el acceso a la vivienda	27	ACCESO A LA VIVIENDA
Objetivo 9: Liderar y fomentar la innovación digital	**28**	**TORRELODONES DIGITAL**
	29	**MEJORA DE LA ADMINISTRACIÓN ELECTRÓNICA**
Objetivo 10: Mejorar los instrumentos de intervención y la gobernanza	30	PLAN DE SENSIBILIZACIÓN Y FORMACIÓN

NOMBRE: Ayuntamiento de Torrelodones
PUESTO DE TRABAJO: Sello de Organo
FECHA DE FIRMA: 24/11/2021
HASH DEL CERTIFICADO: 168873FB925DA06E50268A74A2CAE52FA1BD466F
Firmado Digitalmente en el Ayuntamiento de Torrelodones - https://sede.torrelodones.es - Código Seguro de Verificación: 28250IDOC24E46B1B3CA234943B4

REGISTRO GENERAL DE ENTRADA
Ayuntamiento de Torrelodones
Número: 2021/25353
Fecha: 24/11/2021 8:07
documento firmado presentado a través de la sede electrónica
CBNE0559916
Ayuntamiento de Torrelodones

1 FOMENTO DE ESPACIOS NATURALES

Localización

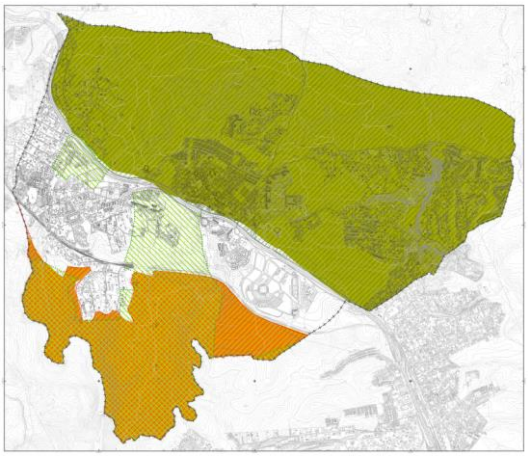

Plano de espacios protegidos de Torrelodones (PGOU-2015)

Carácter Planificación **Prioridad** 1

Plazo MEDIA

Área responsable
Servicio de Urbanismo

Agentes implicados
- Ayuntamiento de Torrelodones
- Comunidad de Madrid

Beneficiarios
- Ciudadanía de Torrelodones en general

Descripción y objetivos

Partiendo del Plan General de Ordenación Urbana de Torrelodones, aprobado en 2015, el propósito del proyecto es la cohesión y el fomento de los espacios naturales en el término municipal de Torrelodones.
Espacios naturales y verdes que ayuden a cohesionar el territorio entre las áreas rurales y periurbanas, conectando la naturaleza con el entorno urbano y ofreciendo nuevas conexiones con la ciudad que animen a la ciudadanía al disfrute de la naturaleza.
Tal y como indica el Plan Estratégico Participativo de Torrelodones 2013-2025, Torrelodones quiere ser un municipio integrado en el entorno natural y puerta de entrada a la sierra.
Los objetivos del proyecto son los siguientes:

1. Puesta en valor del patrimonio natural y paisajístico.
2. Mitigación de los impactos ambientales.
3. Fomentar la conectividad ecológica territorial.
4. Recuperación y preservación de la biodiversidad y los principales espacios naturales de alto valor ambiental: Presa del Gasco, Cordel de Hoyo, Molino de Juan, Área Homogénea Norte y Monte de los Ángeles.
5. Mejorar la funcionalidad del entorno urbano cohesionándolo con los espacios físicos naturales.
6. Fomento de los espacios naturales entre la ciudadanía.
7. Sensibilizar a la ciudadanía en torno al medio ambiente y la sostenibilidad.

Actuaciones

1	Identificar, valorizar, proteger y restaurar espacios naturales y su biodiversidad	2021	2022
2	Regeneración física de espacios rurales y periurbanos	2022	2024
3	Creación de corredores y senderos verdes, accesibles y ciclopeatonales, que procuren una movilidad sostenible y se integren en la red ecológica municipal de caminos de forma integrada	2022	2023
4	Implantación de miradores y señalética que refuercen el turismo	2022	2024
5	Creación de un Plan de Sensibilización Ambiental entre la ciudadanía	2022	2025

Coste *Por determinar en los estudios*

Fuentes de financiación
Fondos Next Generation
Fondos FEDER

Indicadores de seguimiento

1	Ha de espacio natural recuperadas	
2	Nº km senderos ciclopeatonales creados	
3	Aumento de la calidad del aire	

Alineación estratégica

Agenda Urbana Española

Objetivos de Desarrollo Sostenible

HASH DEL CERTIFICADO: 168873FB925DA06E50268A74A2CAE52FA1BD466F
FECHA DE FIRMA: 24/11/2021
PUESTO DE TRABAJO: Sello de Órgano
NOMBRE: Ayuntamiento de Torrelodones
Firmado Digitalmente en el Ayuntamiento de Torrelodones - https://sede.torrelodones.es - Código Seguro de Verificación: 28250IDOC24E46B1B3CA234943B4

REGISTRO GENERAL DE ENTRADA
Ayuntamiento de Torrelodones
Número: 2021/25353
Fecha: 24/11/2021 8:07
documento firmado presentado a través de la sede electrónica
CBNE0559916
Ayuntamiento de Torrelodones

2 CONEXIÓN ZONAS VERDES Y URBANAS

Localización

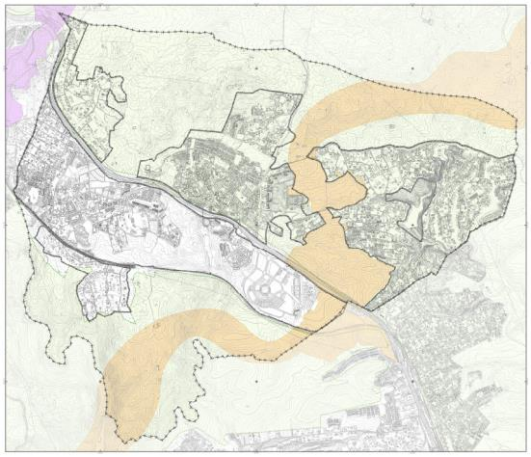

Plano medio natural, áreas protegidas y corredores de Torrelodones (PGOU-2015)

Carácter Planificación **Prioridad** 1

Plazo MEDIA

Área responsable
Servicio de Urbanismo

Agentes implicados
- Ayuntamiento de Torrelodones
- Comunidad de Madrid

Beneficiarios
- Ciudadanía de Torrelodones en general

Descripción y objetivos

Partiendo del Plan General de Ordenación Urbana de Torrelodones, aprobado en 2015, el propósito del proyecto es la reconexión de las zonas verdes existentes en la ciudad con los espacios urbanos, creando además nuevas zonas verdes (parques, jardines, etc.) que en conjunto doten de nuevos corredores e infraestructuras verdes a la localidad.
Espacios naturales y verdes que ayuden a cohesionar el territorio entre las áreas rurales, periurbanas y urbanas, cosiendo el espacio público con elementos viarios y de renaturalización.
Tal y como indica el Plan Estratégico Participativo de Torrelodones 2013-2025, Torrelodones quiere ser un municipio integrado en el entorno natural y puerta de entrada a la sierra. Así como un municipio con espacios compartidos que facilitan la interacción social entre las personas. Las zonas verdes y urbanas juegan aquí un papel crucial para esa imbricación natura-urbana.
Los objetivos del proyecto son los siguientes:

1. Mejorar la resiliencia urbana y climática.
2. Mejorar la calidad de vida de la población.
3. Creación de nuevos espacios públicos mixtos (peatonal, comunitario, saludable y verde) y lugares de encuentro diseñados para el disfrute de la ciudadanía.
4. Fomentar nuevas zonas verdes.
5. Mejora de la calidad ambiental.
6. Embellecimiento del paisaje urbano.
7. Preservar los suelos no urbanizables.
8. Reequilibrar los espacios urbanos y verdes en toda la ciudad.
9. Potenciar la imagen de Torrelodones como ciudad verde y sostenible.

Actuaciones

1	Creación de nuevas zonas y equipamientos verdes.	2021	2022
2	Implantación de mobiliario y señalética.	2022	2024
3	Creación de nuevos huertos urbanos que se sumen a la red municipal.	2022	2023
4	Creación de pasillos verdes entre espacios naturales y urbanos, integrados en la red de caminos.	2022	2024
5	Creación de una Pasarela a la Autopista A6.	2022	2025

Coste *Por determinar en los estudios*

Fuentes de financiación
Fondos Next Generation
Fondos FEDER

Indicadores de seguimiento

1	M² de áreas urbanas intervenidas	
2	M² de áreas verdes creadas	
3	Grado de reducción de emisiones CO2	

Alineación estratégica

Agenda Urbana Española

Objetivos de Desarrollo Sostenible

HASH DEL CERTIFICADO: 168873FB925DA06E50268A74A2CAE52FA1BD466F
FECHA DE FIRMA: 24/11/2021
PUESTO DE TRABAJO: Sello de Organo
NOMBRE: Ayuntamiento de Torrelodones
Firmado Digitalmente en el Ayuntamiento de Torrelodones - https://sede.torrelodones.es - Código Seguro de Verificación: 28250IDOC24E46B1B3CA234943B4

REGISTRO GENERAL DE ENTRADA
Ayuntamiento de Torrelodones
documento firmado presentado a través de la sede electrónica
Número: 2021/25353
Fecha: 24/11/2021 8:07
CBNE0559916
Ayuntamiento de Torrelodones

3 REGENERACIÓN URBANA EN ZONA COLONIA Y PUEBLO

Localización

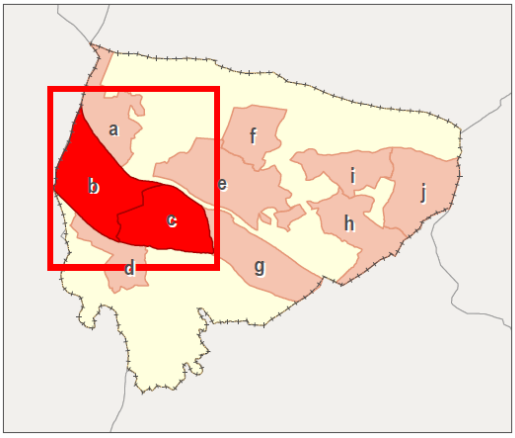

Plano de Torrelodones con las zonas de Colonia y Pueblo delimitadas.

Descripción y objetivos

La Colonia es uno de los barrios tradicionales de Torrelodones, un lugar característico y arraigado entre la población.
Desde finales del S. XX, junto con Pueblo, ha vivido una devaluación urbana que ha derivado en un estancamiento de la actividad económica y una pérdida de vitalidad socioeconómica.
Por ello, el Ayuntamiento de Torrelodones creó en 2015 un Plan de Revitalización de la Colonia, integrado con el Avance del PGOU del municipio.
El proyecto persigue una actuación de regeneración urbana integral en las zonas más degradadas de ambos núcleos, Colonia y Pueblo.
Se trata de una actuación de rehabilitación urbana tanto de los edificios, para su mejora en la eficiencia energética y en la accesibilidad, como en los espacios urbanos en los que se encuentran.

1. Embellecimiento del escenario urbano que favorezca la revitalización socioeconómica y comercial de las áreas.
2. Rehabilitación estructural, energética y en accesibilidad de edificios en mal estado.
3. Mejora de los espacios viarios y de la movilidad.
4. Mejora de la accesibilidad en espacios urbanos.
5. Creación de una mixtura de usos en el espacio público: viario, social, económica y comercial.
6. Fomento de zonas verdes.
7. Fomento de la movilidad urbana sostenible a través de medios blandos.
8. Mejora de la eficiencia energética del alumbrado público.

Carácter Planificación **Prioridad** 1

Plazo MEDIA

Área responsable
Servicio de Urbanismo

Agentes implicados
- Ayuntamiento de Torrelodones
- Comunidad de Madrid
- Asociaciones de vecinos
- Comunidades de propietarios
- Comerciantes

Beneficiarios
- Ciudadanía de Torrelodones en general

Actuaciones

1	Proyectos integrados de rehabilitación de edificios.	2021	2022
2	Proyectos integrados de intervención urbana en calles y avenidas.	2022	2024
3	Peatonalización del espacio viario: plataformas únicas.	2022	2023
4	Creación de carriles bici.	2022	2024
5	Renovación del mobiliario público, la señalética y el alumbrado por LED.	2022	2025

Coste *Por determinar en los estudios*

Fuentes de financiación

Indicadores de seguimiento

1	Grado de ahorro energético MWh	
2	Nº km de carriles bici creados	
3	M² espacios urbanos regenerados	

Alineación estratégica

Agenda Urbana Española

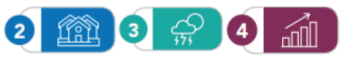

Objetivos de Desarrollo Sostenible

HASH DEL CERTIFICADO: 168873FB925DA06E50268A74A2CAE52FA1BD466F
FECHA DE FIRMA: 24/11/2021
PUESTO DE TRABAJO: Sello de Organo
NOMBRE: Ayuntamiento de Torrelodones
Firmado Digitalmente en el Ayuntamiento de Torrelodones - https://sede.torrelodones.es - Código Seguro de Verificación: 28250IDOC24E46B1B3CA234943B4

REGISTRO GENERAL DE ENTRADA
Ayuntamiento de Torrelodones
documento firmado presentado a través de la sede electrónica
Número: 2021/25353
Fecha: 24/11/2021 8:07
CBNE0559916
Ayuntamiento de Torrelodones

5 PROYECTO DE MEJORA DEL ESPACIO PÚBLICO

Localización

Fotografía de la Plaza de la Constitución y el Ayuntamiento de Torrelodones.

Carácter Planificación **Prioridad** 1

Plazo MEDIA

Área responsable

Servicio de Urbanismo

Agentes implicados

- Ayuntamiento de Torrelodones
- Comunidad de Madrid
- Asociaciones de comerciantes
- Asociaciones de vecinos
- Comerciantes

Beneficiarios

- Ciudadanía de Torrelodones en general

Descripción y objetivos

El espacio público es el lugar de encuentro y de actividad socioeconómica de la población. Por ello, cuidar y mejorar sus elementos espaciales, así como las infraestructuras y equipamientos que los integran, es fundamental tanto para la economía local como para la calidad de vida de la población.

En este caso, el Proyecto de Mejora del Espacio Público es una actuación integrada y transversal de mejora de distintos espacios urbanos del municipio para la mejora peatonal y estancial de la población que busca los siguientes objetivos en el municipio de Torrelodones:

1. Crear un espacio público más sostenibles, accesible y funcional.
2. Fomentar un espacio público que de pie a la producción de sinergias sociales y comunitarias que mejoren la convivencia.
3. Dotar de mejores servicios públicos y de una prestación de los mismos más eficientes.
4. Fomentar un espacio público con elementos de renaturalización.
5. Promover un espacio público de proximidad, mejor conectado y que dé lugar a una movilidad urbana más sostenible.
6. Garantizar la accesibilidad universal en todo el territorio público.

Actuaciones

1	Proyectos de regeneración urbana y socioespacial en Prado Grande, Vaguadas y Plaza Epifanio Velasco.	2021	2022
2	Soterramiento de cableado y otras redes para la mejora de la imagen urbana.	2022	2024
3	Renovación de mobiliario, así como plantación de arbolado y vegetación.	2022	2023
4	Acciones de accesibilidad en el espacio público, teniendo en cuenta la perspectiva de género y edad.	2022	2024
5	Sustitución de alumbrado público por LED.	2022	2025

Coste *Por determinar en los estudios*

Fuentes de financiación

Indicadores de seguimiento

1	m² de espacios urbanos intervenidos	
2	Nº de árboles plantados	
3	Grado de satisfacción de la ciudadanía	

Alineación estratégica

Agenda Urbana Española

Objetivos de Desarrollo Sostenible

HASH DEL CERTIFICADO: 168873FB925DA06E50268A74A2CAE52FA1BD466F
FECHA DE FIRMA: 24/11/2021
PUESTO DE TRABAJO: Sello de Organo
NOMBRE: Ayuntamiento de Torrelodones
Firmado Digitalmente en el Ayuntamiento de Torrelodones - https://sede.torrelodones.es - Código Seguro de Verificación: 28250IDOC24E46B1B3CA234943B4

REGISTRO GENERAL DE ENTRADA
Ayuntamiento de Torrelodones
documento firmado presentado a través de la sede electrónica
Número: 2021/25353
Fecha: 24/11/2021 8:07
CBNE0559916
Ayuntamiento de Torrelodones

11 IMPULSO DE LA ECONOMÍA CIRCULAR EN TORRELODONES

Localización

Flujo de la economía circular. Fuente: www.thefoodtech.com

Carácter Planificación **Prioridad** 1

Plazo MEDIA

Área responsable
Servicio de Urbanismo

Agentes implicados
- Ayuntamiento de Torrelodones
- Comunidad de Madrid
- Asociaciones empresariales
- Empresas I+D+i
- Universidades
- Clúster, fundaciones e institutos

Beneficiarios
- Ciudadanía de Torrelodones en general

Descripción y objetivos

La economía circular es un aspecto fundamental en cualquier municipio, que hay que abordar con la colaboración del entramado empresarial, comercial y social de la ciudad para favorecer un correcto metabolismo urbano, que no genere externalidades ambientales que perjudiquen al hábitat ambiental y empeoren la calidad de vida de la ciudadanía.
La economía circular en la actividad productiva debe adoptar un sistema sostenible y competitivo en el que se haga un uso eficiente de los recursos.
Para ello, se creará un Living Lab, un espacio laboratorio para proyectos innovadores sobre Economía Circular y ODS con tres ejes vertebradores: Formación y Empleabilidad; Emprendimiento e Innovación; Circularización municipal. Con el objetivo de:

1. Promover la transición ecológica exigida desde el PRTR
2. Optimización de los recursos y mejorar de las infraestructuras y equipamientos.
3. Sensibilizar a la población en torno a la economía circular y el medio ambiente.
4. Promover la colaboración público-privada y un ecosistema de innovación.
5. Promoción en las empresas de nuevas tecnologías en la producción para el impulso de la economía circular.
6. Promover el surgimiento de iniciativas empresariales que integren en su cadena de valor la economía circular.
7. Mejorar la formación de las empresas en torno a la economía circular.

Actuaciones

1	Creación del Living Lab de Torremolinos.	2021	2022
2	Creación de aulas de formación, showroom, laboratorios y salas polivalentes.	2022	2024
3	Programación de actividades sobre inteligencia artificial, machine learning, comercio simulado, experimentos a medida, etc.	2022	2023
4	Programa formativo dirigido al sector privado en materia de economía circular	2022	2024
5	Talleres de sensibilización ciudadana relacionados con la economía circular.	2022	2025

Coste *Por determinar en los estudios*

Fuentes de financiación

Indicadores de seguimiento

1	Nº Salas creadas.	
2	Nº empresas y organizaciones participanes en el Living Laz	
3	Nº iniciativas asociativas y sociales surgidas sobre economía circular	

Alineación estratégica

Agenda Urbana Española

Objetivos de Desarrollo Sostenible

HASH DEL CERTIFICADO: 168873FB925DA06E50268A74A2CAE52FA1BD466F
FECHA DE FIRMA: 24/11/2021
PUESTO DE TRABAJO: Sello de Organo
NOMBRE: Ayuntamiento de Torrelodones
Firmado Digitalmente en el Ayuntamiento de Torrelodones - https://sede.torrelodones.es - Código Seguro de Verificación: 28250IDOC24E46B1B3CA234943B4

REGISTRO GENERAL DE ENTRADA
Ayuntamiento de Torrelodones
documento firmado presentado a través de la sede electrónica
Número: 2021/25353
Fecha: 24/11/2021 8:07
CBNE0559916
Ayuntamiento de Torrelodones

12 PLAN DE ACCIÓN PARA LA REHABILITACIÓN URBANÍSTICA Y EFICIENCIA ENERGÉTICA

Localización

Carácter Planificación **Prioridad** 1

Plazo MEDIA

Área responsable
Servicio de Urbanismo

Agentes implicados
- Ayuntamiento de Torrelodones
- Comunidad de Madrid
- Asociaciones de vecinos
- Comunidades de propietarios
- Comerciantes

Beneficiarios
- Ciudadanía de Torrelodones en general

Descripción y objetivos

Según el Plan de Acción para la Energía Sostenible de Torrelodones (PAES), el sector residencial es el que más gases de efecto invernadero produce, con un 66% del consumo energético total del municipio. Por ello, son necesarias actuaciones que reviertan este dato.

Por ello, el Plan de Acción para la Rehabilitación Urbanística y Eficiencia Energética, consiste en la creación de una comunidad energética, en la que se van a realizar distintas fases, iniciándose con la instalación de Placas Fotovoltaicas en todos los edificios del municipio, mejora de la eficiencia energética también de los edificios, incluyendo aislamientos, instalaciones y domótica, terminando con la producción de Hidrogeno y Biogás 100 % renovable.
Los objetivos de dicho proyecto son:

1. Aumentar la eficiencia y el ahorro energético.
2. Disminución del impacto ambiental.
3. Reducir el consumo energético de edificios con instalaciones que han quedado obsoletas.
4. Divulgar buenas prácticas entre la ciudadanía para fomentar el ahorro de energía en las viviendas.
5. Intervenir en edificios y viviendas envejecidas que necesitan de mejoras estructurales para evitar un mayor deterioro.
6. Apostar por energías renovables.

Actuaciones

1	Acciones de mejora de la eficiencia energética en edificios.	2021	2022
2	Instalación de energía solar fotovoltaica (placas).	2022	2024
3	Renovación de infraestructura e instalaciones en mal estado.	2022	2023
4	Programa de ayudas dirigidos a colectivos vulnerables.	2022	2024
5	Campañas de información y concienciación ciudadana.	2022	2025

Coste *Por determinar en los estudios*

Fuentes de financiación

Indicadores de seguimiento

1	Grado de ahorro energético MWh	
2	Reducción de emisiones de GEI	
3	Nº de edificios intervenidos	

Alineación estratégica

Agenda Urbana Española

Objetivos de Desarrollo Sostenible

NOMBRE: Ayuntamiento de Torrelodones
PUESTO DE TRABAJO: Sello de Organo
FECHA DE FIRMA: 24/11/2021
HASH DEL CERTIFICADO: 168873FB925DA06E50268A74A2CAE52FA1BD466F
Firmado Digitalmente en el Ayuntamiento de Torrelodones - https://sede.torrelodones.es - Código Seguro de Verificación: 28250IDOC24E46B1B3CA234943B4

REGISTRO GENERAL DE ENTRADA
Ayuntamiento de Torrelodones
Número: 2021/25353
Fecha: 24/11/2021 8:07
documento firmado presentado a través de la sede electrónica
CBNE0559916
Ayuntamiento de Torrelodones

15 APARCAMIENTO DISUASORIO

Localización

Carácter Planificación **Prioridad** 1

Plazo MEDIA

Área responsable
Servicio de Urbanismo

Agentes implicados
- Ayuntamiento de Torrelodones
- Comunidad de Madrid

Beneficiarios
- Ciudadanía de Torrelodones en general

Descripción y objetivos

Como indica el Plan de Acción para la Energía Sostenible de Torrelodones, los aparcamientos disuasorios consisten en bolsas de estacionamiento público situadas a la entrada de las ciudades, junto a las principales vías de acceso por carretera, cuyo uso comporta un bajo coste para el usuario y que están conectadas al centro urbano a través del transporte público.
Disponer de estacionamientos adecuados y distribuidos por todo el término municipal, pero sobre todo en la periferia, resulta fundamental para que la ciudadanía pueda aparcar su vehículo en la periferia y poder desplazarse a pie o mediante transporte público.
Por ello, es fundamental la creación de un nuevo aparcamiento disuasorio junto a la estación de cercanías, que permita a los usuarios estacionar sus vehículos en un punto estratégico de la ciudad, para no generar tráfico en determinados espacios centrales de la ciudad, y con ello, además, reducir la generación de emisiones contaminantes.
Se trata de una medida idónea para mejorar la gestión de la movilidad de un modo más eficiente y sostenible. De esta manera, la construcción de un aparcamiento disuasorio en la ciudad de Torrelodones permitirá:

1. Reducir la congestión del tráfico rodado en el centro urbano.
2. Fomentar la movilidad sostenible, a pie o en transporte público.
3. Reducir la contaminación acústica y atmosférica.
4. Mejorar la calidad del aire.
5. Mejorar la calidad de vida de la ciudadanía.

Actuaciones

1	Redacción del proyecto.	2021	2022
2	Replanteo, inicio de las obras y construcción del aparcamiento disuasorio.	2022	2024
3	Adecuación de accesos y de la accesibilidad.	2022	2023
4	Trabajos de señalización e implantación de mobiliario y alumbrado.	2022	2024
5	Creación de un mapa de la red de aparcamientos disuasorios en la ciudad.	2022	2025

Coste *Por determinar en los estudios*

Fuentes de financiación

Indicadores de seguimiento

1	Ahorro de emisiones CO2	
2	Ahorro energético MWh	
3	Nº plazas de estacionamiento creadas	

Alineación estratégica

Agenda Urbana Española

Objetivos de Desarrollo Sostenible

NOMBRE: Ayuntamiento de Torrelodones
PUESTO DE TRABAJO: Sello de Organo
FECHA DE FIRMA: 24/11/2021
HASH DEL CERTIFICADO: 168873FB925DA06E50268A74A2CAE52FA1BD466F
Firmado Digitalmente en el Ayuntamiento de Torrelodones - https://sede.torrelodones.es - Código Seguro de Verificación: 28250IDOC24E46B1B3CA234943B4

REGISTRO GENERAL DE ENTRADA
Ayuntamiento de Torrelodones
documento firmado presentado a través de la sede electrónica
Número: 2021/25353
Fecha: 24/11/2021 8:07
CBNE0559916
Ayuntamiento de Torrelodones

17 TORRELODONES CON LOS MAYORES

Localización

Carácter Planificación **Prioridad** 1

Plazo MEDIA

Área responsable
Servicios Sociales

Agentes implicados
- Ayuntamiento de Torrelodones
- Comunidad de Madrid
- Asociaciones de mayores
- Centro de Mayores

Beneficiarios
- Población mayor y ciudadanía de Torrelodones en general

Descripción y objetivos

Uno de los grandes retos de los municipios es el aumento en el grado de envejecimiento de la población, así como fomentar hábitos saludables entre la población mayor, que les mantenga activos y mejoren su calidad de vida. Por ello, el Ayuntamiento de Torrelodones, sensible a las necesidades de su tercera edad, quiere impulsar políticas que apoyen la amigabilidad de la ciudad con sus mayores.

Creación del Plan Director del Mayor de Torrelodones 2021-2024 (PDM), con el fin de promover los derechos y el bienestar de todas las personas mayores de 65 años del municipio, con estos objetivos:

1. Promover hábitos y actividades de envejecimiento activo y saludable.
2. Posicionar a Torrelodones como una ciudad amigable con las personas mayores.
3. Favorecer la cohesión social y las relaciones intergeneracionales.
4. Incidir en el sentimiento de pertenencia a la comunidad y el municipio.
5. Mejorar la calidad de vida de los mayores a través del voluntariado.
6. Fomentar la igualdad entre hombres y mujeres en todas las actuaciones.
7. Llegar y atender a un mayor número de personas mayores de nuestro municipio.
8. Fortalecer la coordinación entre concejalías y entre distintas Administraciones.
9. Fomentar un enfoque de cuidados en todas las intervenciones municipales.

Actuaciones

1	Plan de envejecimiento activo.	2021	2022
2	Prevención del aislamiento social de mayores que viven solos.	2022	2024
3	Cursos de formación en TIC y redes sociales.	2022	2023
4	Campañas anuales de reconocimiento de los trabajos de cuidados.	2022	2024

Coste *Por determinar en los estudios*

Fuentes de financiación

Indicadores de seguimiento

1	Nº actividades realizadas	
2	Nº cursos realizados	
3	Nº usuarios beneficiarios	

Alineación estratégica

Agenda Urbana Española

Objetivos de Desarrollo Sostenible

NOMBRE: Ayuntamiento de Torrelodones
PUESTO DE TRABAJO: Sello de Organo
FECHA DE FIRMA: 24/11/2021
HASH DEL CERTIFICADO: 168873FB925DA06E50268A74A2CAE52FA1BD466F
Firmado Digitalmente en el Ayuntamiento de Torrelodones - https://sede.torrelodones.es - Código Seguro de Verificación: 28250IDOC24E46B1B3CA234943B4

REGISTRO GENERAL DE ENTRADA
Ayuntamiento de Torrelodones
documento firmado presentado a través de la sede electrónica
Número: 2021/25353
Fecha: 24/11/2021 8:07
CBNE0559916
Ayuntamiento de Torrelodones

22 PLAN MUNICIPAL DE LUCHA CONTRA EL CONSUMO EN ADOLESCENTES

Localización

Carácter Planificación **Prioridad** 1

Plazo MEDIA

Área responsable

Servicios Sociales

Agentes implicados

- Ayuntamiento de Torrelodones
- Comunidad de Madrid
- Comunidad educativa (institutos, colegios, AMPAS, familias y padres)
- Asociaciones juveniles

Beneficiarios

- Juventud y ciudadanía de Torrelodones en general

Descripción y objetivos

El Plan Municipal de Lucha contra el Consumo en Adolescentes es un instrumento estratégico del Ayuntamiento de Torrelodones con vocación de intervención social y educativa en el sector juvenil, con extensión a las familias y los centros educativos.

Pretende sensibilizar y prevenir a los jóvenes sobre el consumo de drogas, estupefacientes y alcohol, divulgando las actuaciones realizadas en todo el conjunto municipal. Dicho Plan tiene una relación estrecha con el Programa de Actividades de Ocio saludable

Los objetivos del proyecto son:

1. Sensibilizar sobre el consumo de drogas, estupefacientes y alcohol.
2. Prevenir conductas perjudiciales.
3. Reducir el consumo de drogas, estupefacientes y alcohol entre la población joven.
4. Ampliar oferta y proponer hábitos de ocio saludable que sirvan como alternativa a conductas y actividades relacionadas con el consumo.
5. Ayudar a determinadas personas a salir de las adicciones y dejar de consumir.

Actuaciones

1	Fase de estudio de percepción sobre el consumo de drogas y adicciones y elaboración informe y diagnóstico de factores de riesgo	2021	2022
2	Puesta en marcha de ocio alternativo implicando a entidades deportivas y sus jóvenes.	2022	2024
3	Realización de un estudio de situación con los agentes municipales y otro con jóvenes de entre 17 y 26 años.	2022	2023
4	Dotar de presupuesto a las estrategias y propuestas definidas en el estudio y mesas de trabajo.	2022	2024
5	Implementación de propuestas y creación de calendario y acciones coordinadas.	2022	2025

Coste *Por determinar en los estudios*

Fuentes de financiación

Indicadores de seguimiento

1	Nº actividades realizadas	
2	Nº acciones de comunicación	
3	Nº usuarios beneficiarios	

Alineación estratégica

Agenda Urbana Española

Objetivos de Desarrollo Sostenible

HASH DEL CERTIFICADO: 168873FB925DA06E50268A74A2CAE52FA1BD466F
FECHA DE FIRMA: 24/11/2021
PUESTO DE TRABAJO: Sello de Organo
NOMBRE: Ayuntamiento de Torrelodones
Firmado Digitalmente en el Ayuntamiento de Torrelodones - https://sede.torrelodones.es - Código Seguro de Verificación: 28250IDOC24E46B1B3CA234943B4

REGISTRO GENERAL DE ENTRADA
Ayuntamiento de Torrelodones
Número: 2021/25353
Fecha: 24/11/2021 8:07
documento firmado presentado a través de la sede electrónica
CBNE0559916
Ayuntamiento de Torrelodones

28 TORRELODONES DIGITAL

Localización

Carácter Planificación **Prioridad** 1

Plazo MEDIA

Área responsable
Servicio de Transición Digital

Agentes implicados
- Ayuntamiento de Torrelodones
- Comunidad de Madrid

Beneficiarios
- Ciudadanía de Torrelodones en general

Descripción y objetivos

Los paradigmas de ciudad inteligente implican una mejora en la gestión de la ciudad, tanto a nivel de conjunto como en determinados aspectos como puede ser la prestación de servicios urbanos, la movilidad o la seguridad.

Dicha concepción promueve una toma de decisiones más inteligente y una mayor eficiencia en la gestión municipal. Torrelodones, en su firme voluntad por convertirse en una ciudad inteligente, plantea un Plan Smart City, con los objetivos de:

- Implantación de tecnologías e infraestructuras de vanguardia.
- Promover una toma de decisiones más inteligente.
- Promover una gobernanza más abierta, transparente, participativa y colaborativa.
- Mejorar la eficiencia en la prestación de los servicios públicos.
- Aplicación de herramientas digitales y TIC en la gestión municipal.
- Mejorar la comunicación entre la administración local y la ciudadanía.
- Mejorar la administración electrónica y aumentar su uso por parte de la población.
- Capacitación del personal municipal en materia de TIC y digitalización.
- Mejorar la colaboración público-privada y favorecer la creación y el fortalecimiento de un ecosistema local de innovación.

Actuaciones

1	Implantación de una plataforma única de consumo de energía.	2021	2022
2	Creación de una red wifi pública en espacios públicos.	2022	2024
3	Renovación de alumbrado público por LED.	2022	2023
4	Instalación de un sistema de riego inteligente.	2022	2024
5	Instalación de cámaras de videovigilancia.	2022	2025
6	Implantación de un sistema de aparcamientos inteligentes.	2023	2026
7	Creación de un Portal de Open Data.	2023	2027

Coste *Por determinar en los estudios*

Fuentes de financiación

Indicadores de seguimiento

1	Nº herramientas digitales aplicadas.	
2	% gasto en infraestructuras tecnológicas.	
3	Grado aumento de uso ciudadano de las plataformas electrónicas locales.	

Alineación estratégica

Agenda Urbana Española

Objetivos de Desarrollo Sostenible

NOMBRE: Ayuntamiento de Torrelodones
FECHA DE FIRMA: 24/11/2021
HASH DEL CERTIFICADO: 168873FB925DA06E50268A74A2CAE52FA1BD466F
PUESTO DE TRABAJO: Sello de Organo
Firmado Digitalmente en el Ayuntamiento de Torrelodones - https://sede.torrelodones.es - Código Seguro de Verificación: 28250IDOC24E46B1B3CA234943B4

REGISTRO GENERAL DE ENTRADA
Ayuntamiento de Torrelodones
Número: 2021/25353
Fecha: 24/11/2021 8:07
documento firmado presentado a través de la sede electrónica
CBNE0559916
Ayuntamiento de Torrelodones

29 MEJORA DE LA ADMINISTRACIÓN ELECTRÓNICA

Localización

Carácter Planificación **Prioridad** 1

Plazo MEDIA

Área responsable
Servicio de Transición Digital

Agentes implicados
- Ayuntamiento de Torrelodones
- Comunidad de Madrid

Beneficiarios
- Ciudadanía de Torrelodones en general

Descripción y objetivos

La administración electrónica, también conocida como e-administración, mediante el uso de la tecnología y la digitalización permite acercar la administración a la ciudadanía, facilitando la tramitación de todo tipo de cuestiones administrativas de forma online.

Para mejorar las plataformas actuales dispuestas por el Ayuntamiento de Torrelodones, y optimizar su funcionamiento y el uso que hace la población de ellas, es necesario realizar una serie de acciones, con el objetivo de:

1. Avanzar hacia una ciudad inteligente y digitalizada.
2. Aumentar el uso de la sede electrónica entre la población.
3. Promover una administración local de proximidad por medio de la tecnología.
4. Adaptarse a los nuevos avances tecnológicos en materia de gobierno abierto y e-administración.
5. Mejorar la comunicación con la ciudadanía.
6. Promover una gobernanza más abierta, funcional y transparente.
7. Ampliar la plataforma de sede electrónica a nuevos recursos y funcionalidades.
8. Mejorar la calidad de vida de la ciudadanía.

El Ayuntamiento actualmente está diseñando la automatización de algunos procesos internos de la administración que se comenzarán a implementar en el año 2022.

Actuaciones

1	Acciones de mejora y actualización de la sede electrónica para hacerla más útil, aprovechable y accesible al vecino.	2021	2022
2	Desarrollar todo un catálogo de procedimientos para poder incorporar botchat en el servicio.	2022	2024
3	Catálogo de expedientes cerrados con todos los procedimientos tasados, reglados y protocolizados.	2022	2023
4	Trámites unificados para la ciudadanía.	2022	2024
5	Certificación en el Esquema Nacional de Seguridad.	2022	2025

Coste *Por determinar en los estudios*

Fuentes de financiación

Indicadores de seguimiento

1	Nº de procedimientos y trámites	
2	Nº usuarios	
3	Nº nuevas herramientas y funcionalidades incorporadas	
4	Grado satisfacción ciudadana	

Alineación estratégica

Agenda Urbana Española

Objetivos de Desarrollo Sostenible

HASH DEL CERTIFICADO: 168873FB925DA06E50268A74A2CAE52FA1BD466F
FECHA DE FIRMA: 24/11/2021
PUESTO DE TRABAJO: Sello de Órgano
NOMBRE: Ayuntamiento de Torrelodones
Firmado Digitalmente en el Ayuntamiento de Torrelodones - https://sede.torrelodones.es - Código Seguro de Verificación: 28250IDOC24E46B1B3CA234943B4