

JORNADA 1: LUNES 29 (22:30h) A MARTES 30 (5:30h)

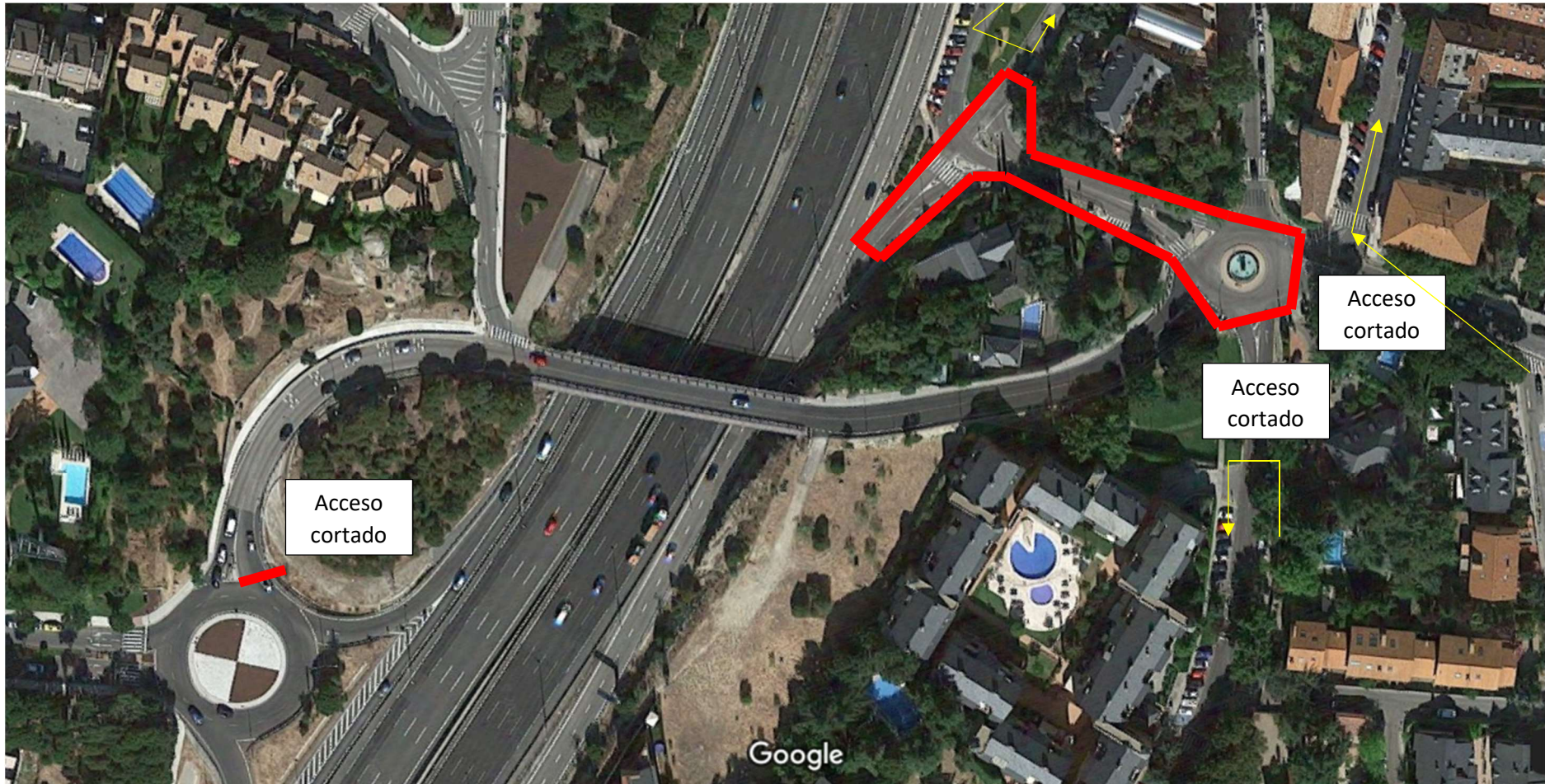

— Zona de trabajos (fresado de firme)

Se señalizará desvío para coger la Avda. de la Dehesa desde la M-618

JORNADA 2: MARTES 30 (22:30h) A MIÉRCOLES 1 (5:30h)

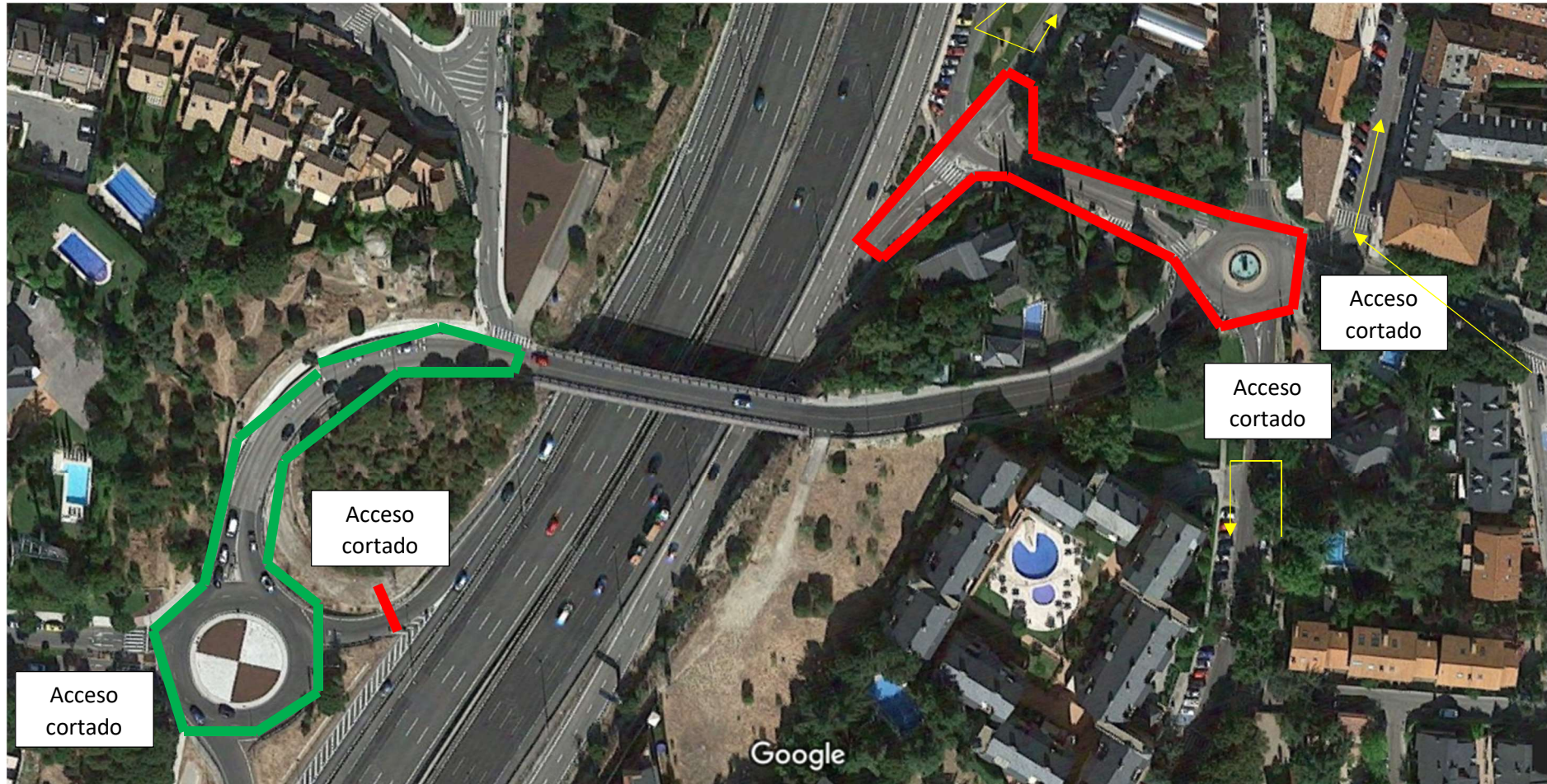

— Zona de trabajos (reposición de capa de firme)

— Zona de trabajos (fresado de capa de firme)

Se dará acceso a la urbanización Los Bomberos por el Centro Comercial

Se señalizará desvío para coger la Avda. de la Dehesa desde la M-618

JORNADA 3: MIÉRCOLES 1 (22:30h) A JUEVES 2 (5:30h)

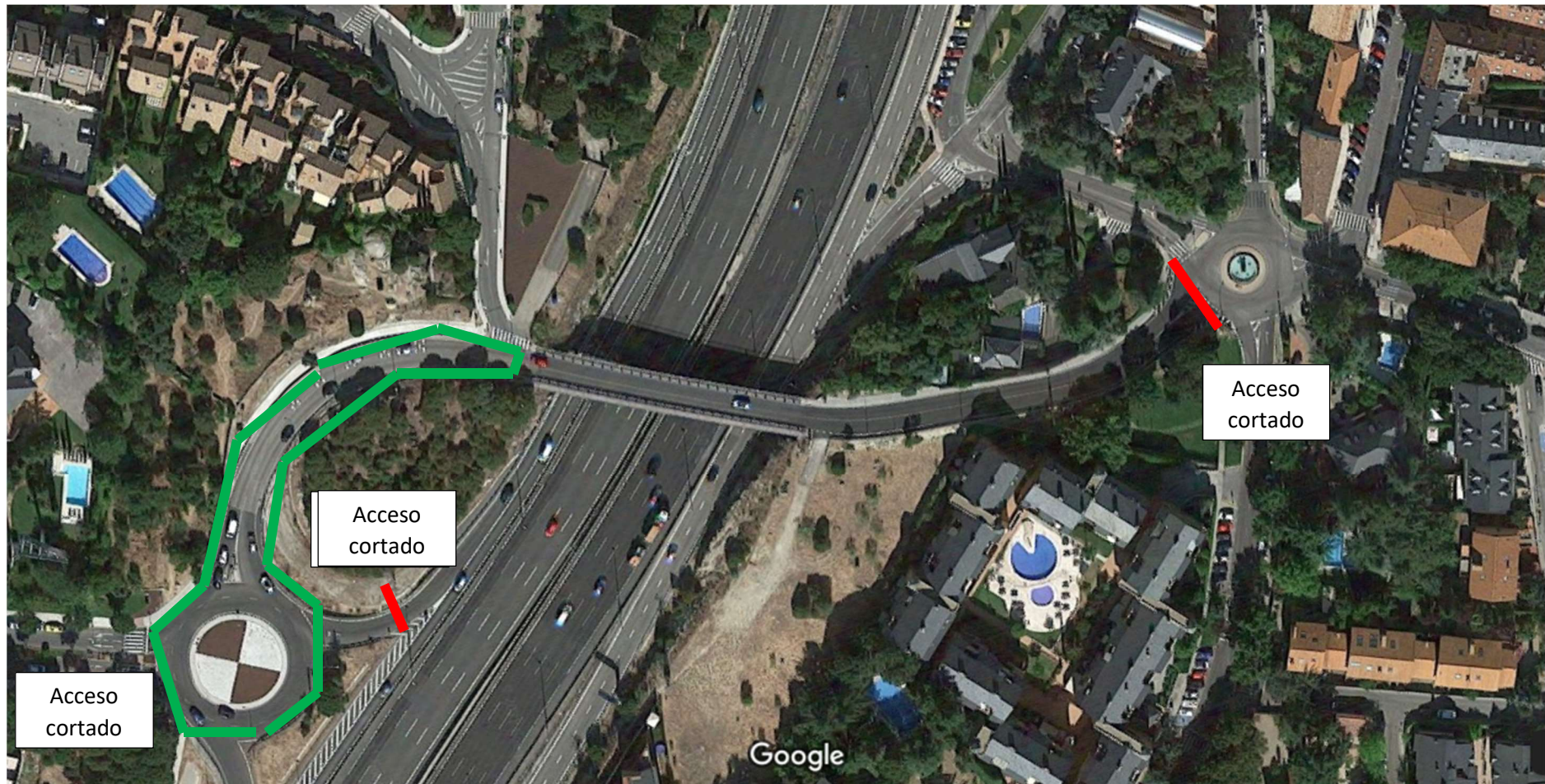

 Zona de trabajos (reposición de capa de firme)

Se dará acceso a la urbanización Los Bomberos por el Centro Comercial

Se señalizará desvío para coger la Avda. de la Dehesa desde la M-618