

# TorrEmociones en ESPACIOS NATURALES



CICLO DE CONCIERTOS ENTRE DOS LUCES

Ilustración de Ana Jarén

Torrelodones · es · eres · somos · emociones

f t i + info: [www.torrelodones.es](http://www.torrelodones.es)

Ayuntamiento de  
Torrelodones



# Torr Emociones en Espacios Naturales

## Ciclo de Conciertos Entre Dos Luces

*"Habría que proteger esta luz, guardarla,  
no pierdas esta gloria por salvar  
sueños de difícil suma"*

*Ida Vitale*

*Desde hace milenios, el amanecer y el atardecer se asociaba con el inicio y el final de actividad, y era el sol el que marcaba el momento de encuentro con la comunidad, pero hay una franja fronteriza donde la luz recupera todos sus matices, el cielo se enriquece con una variedad de tonalidades templadas, de una elegancia natural, y las musas bajan a pasear por los senderos, es la hora dorada.*

*A este momento mágico queremos trasladar este ciclo donde confluye la música en directo y nuestro entorno natural privilegiado; cultura, luz y naturaleza, donde lo cotidiano y previsible se hacen sublime, una catarsis sensorial que el alma solo ganando pasa.*





PROGRAMA JUNIO  
24

## CAMILLE LEVECQUE y UNAI OTEGI

### Ludoteca Medieval y Concierto de Música Celta al atardecer

Mientras la tarde se bebe la luz vespertina, divertidos juegos y torneos medievales irán dibujando un decorado que nos trasladará a la antigüedad. Cuando levante el vuelo la lechuza de Minerva, con el último rayo de sol, la torre quedará hechizada por cuentos, leyendas y músicas extraídas de la tradición celta, bretona y vasca, de la mano de Camille (Arpa) y Unai (flauta), el arbol del atardecer se cubre de embrujo.



- **Localización:** Torre de Los Lodones.
- **Ludoteca Medieval:** de 20:30 a 21:30 h, en los alrededores de la Torre.
- **Concierto:** inicio 21:30 h.



PROGRAMA JULIO 1

## WAMLA

### Músicas del mundo en la hora azul

Una vez la luz se vuelva tornasolada y el ocaso dore al aire, será el momento en que WAMLA (niña, en lengua aborigen) nos proponga un viaje a través del imaginario de paisajes y mundos sonoros que toman inspiración desde el folclore de Brasil y Argentina a las músicas del Mediterráneo y Oriente, la música clásica y el jazz. Delicatessen para los sentidos.

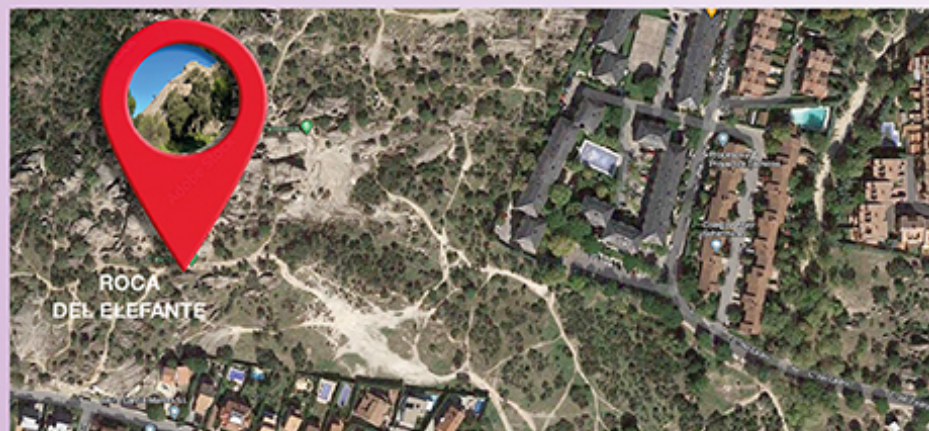

- **Localización:** Dehesa Boyal, Roca del Elefante. En las inmediaciones de la calle Canto del Pico.
- **Concierto:** Inicio 21:00 h.



## CUARTETO BRETÓN

### Paseo y Concierto de cámara al amanecer

Con las primeras luces del día, las garzas reales que cruzan el lago de Peñascales nos guiarán a través de fresnos y sauces, recorriendo su orilla, hasta reunirnos con el Cuarteto Bretón para deleitarnos con sonidos de Mozart y Dvorák. Y tras el concierto, compartiremos un delicioso tentempié. Insuperable plan para comenzar día en familia.



- **Punto de encuentro para la ruta:** aparcamiento Embalse de Peñascales, 7:30 h.
- **Concierto:** junto a la Presa de Peñascales, 8:00 h.
- **Tentempié:** 9:00 h, en la misma ubicación del concierto.

Se podrá asistir indistintamente a cualquiera de las opciones propuestas o a todas.

## INFORMACIÓN ADICIONAL Y RECOMENDACIONES

- La entrada es libre y sin reserva en todos los espectáculos.
- Se habilitará área para dispensar algún refrigerio, aunque el sol vespertino ya no sea de justicia.
- Se recomienda llevar asiento portátil (cojín o similar), aunque habrá algunas sillas, será el propio público quien perfilará el patio natural de butacas.

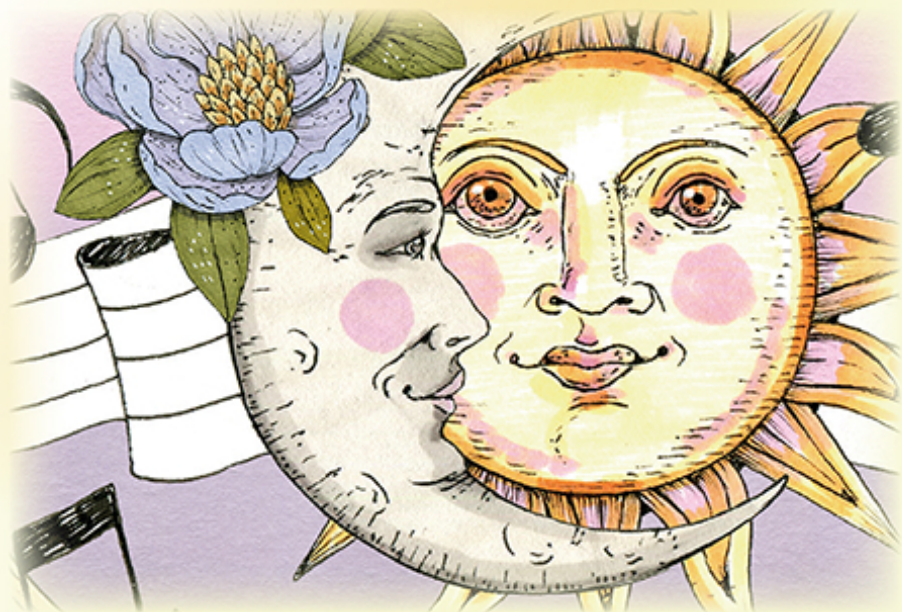

- Y sería conveniente alguna lucerna o linterna, no sea que el último crepúsculo no encuentre la luna.
- Y lo más importante: debemos cuidar al máximo el espacio, estamos en entorno natural.