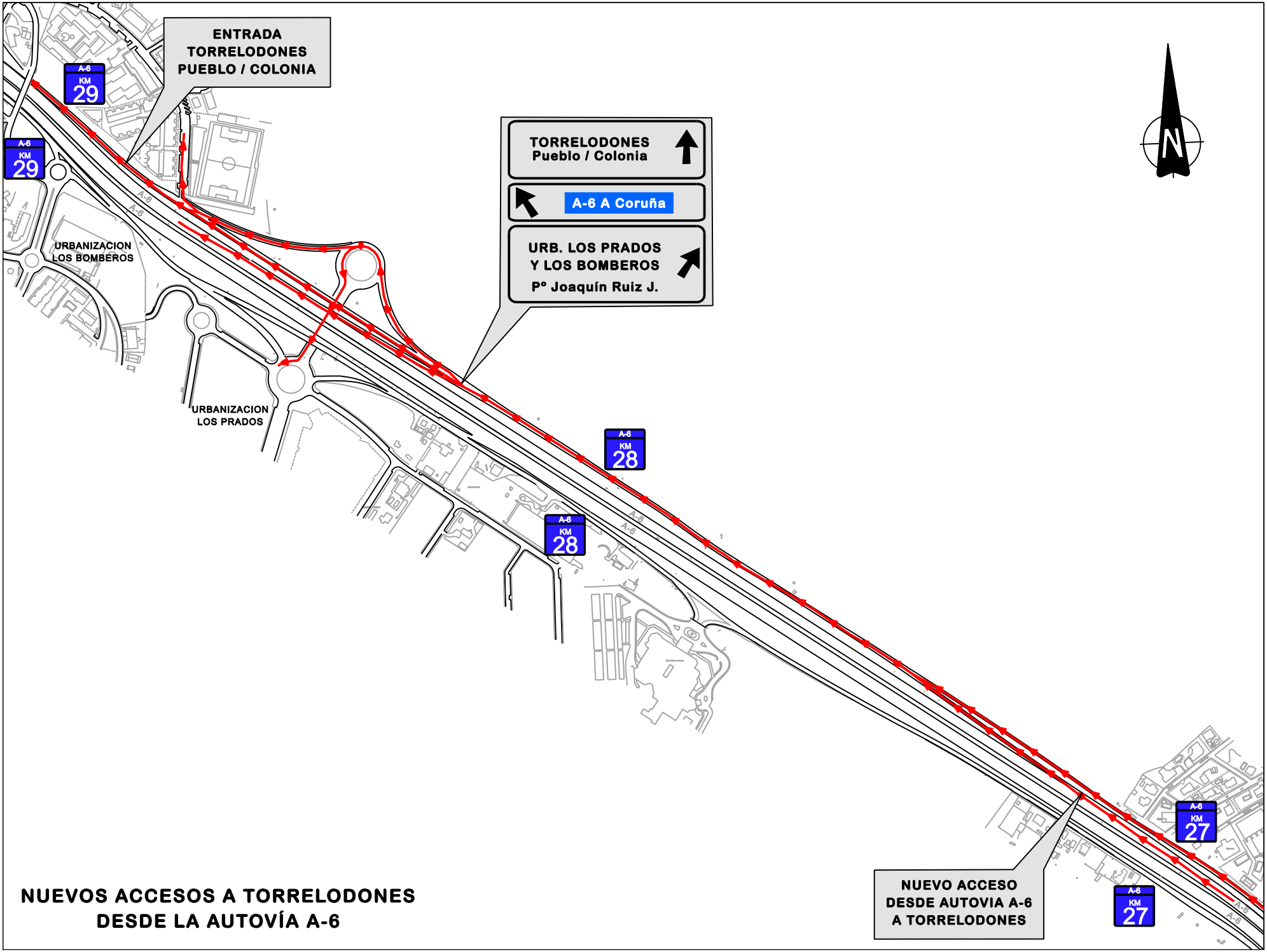

NUEVOS ACCESOS A TORRELODONES
DESDE LA AUTOVÍA A-6